

visor de **régimen jurídico** del territorio

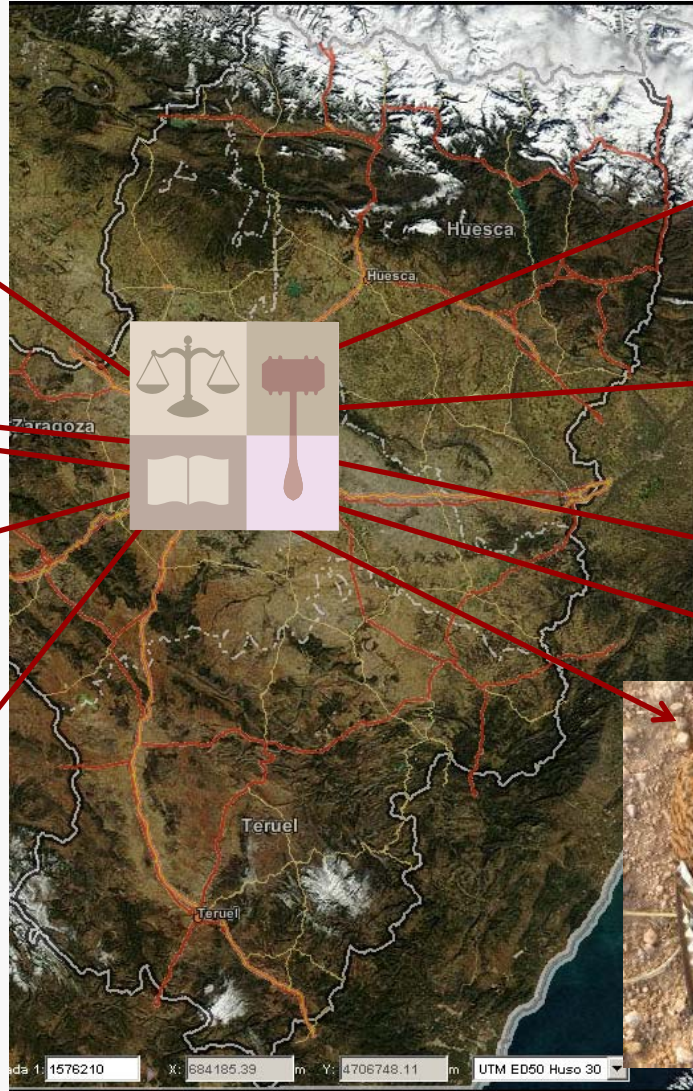

¿Qué pretende el Visor de Régimen Jurídico?



Conocer la normativa que afecta a un territorio



ada 1: 1576210 X: 684185.39 m Y: 4706748.11 m UTM ED50 Huso 30

sitar.aragon.es

NOTICIAS > Disponible la cartografía urbana 1:1.000.



VISOR 2D



CARTOTECA



CATÁLOGO



SERVICIOS



RÉGIMEN JURÍDICO



GNSS



VISOR 2D

VISOR 3D

VISOR SIOSE

VISOR PDA

CARTOTECA

VISOR RJT

## Visor del Régimen Jurídico del Territorio

El Visor de Régimen Jurídico del Territorio (en adelante, Visor RJT) pretende ofrecer una información integrada sobre la normativa que tiene incidencia en un determinado punto o parcela del territorio objeto de consulta. La multiplicidad de disposiciones que nos afectan hace que sea una tarea muy difícil realizar una recopilación exhaustiva. Se ha intentado mostrar aquellas normas que afectan de una forma más directa al territorio objeto de estudio, bien porque limitan o condicionan los usos o actividades que se pueden implantar sobre el mismo, bien porque nos dan información sobre su uso o destino actual.

La finalidad principal del Visor RJT es ser de utilidad para lograr un mejor conocimiento de la normativa que incide sobre el territorio de la Comunidad Autónoma de Aragón y, por tanto, de su régimen jurídico, intentando ser puerta de entrada hacia los gestores de la información suministrada.

Por ello, el Visor RJT nace con la vocación de facilitar al usuario el acceso a los diferentes departamentos, ministerios u organismos con competencias en materias con incidencia territorial conectando la información normativa con la visión territorial.

Navegadores web soportados: Mozilla Firefox 3.x y versiones superiores e Internet Explorer 7.x y versiones superiores.

Forma de contacto. Para cualquier duda o sugerencia puede realizarla por correo electrónico a: [rjt@aragon.es](mailto:rjt@aragon.es)

Manual  
de usuario  
RJT

PDF 4345 Kb.



Descargar PDF

Cláusula de responsabilidad: [↗](#)Acceso al visor RJT [↗](#)





 Punto

Mapa de situación

Localizar

Servicio de mapas

ver en: visor 2D

ver en: Googlemaps

Clausula de responsabilidad

He leído y acepto la cláusula de responsabilidad

CLÁUSULA DE RESPONSABILIDAD

1. El objetivo del Visor de Régimen Jurídico del Territorio (en adelante, VISOR RJT) es proporcionar una **imagen global y general** sobre la normativa que incide en el territorio y que conforma lo que se ha denominado su régimen jurídico.
  - Su finalidad es ofrecer a través de un mismo visor la información que gestionan diferentes departamentos y organismos competentes por razón de la materia.
  - Contiene en algunas ocasiones enlaces a páginas externas que son responsabilidad de los ministerios, departamentos y organismos correspondientes;
  - Aunque existen un compromiso de dotar al VISOR RJT del máximo rigor, dada la multiplicidad y permanente evolución del marco normativo, no ofrece necesariamente información exhaustiva, exacta o actualizada;
  - No ofrece asesoramiento profesional o jurídico.
2. El VISOR RJT incorpora información cartográfica gestionada por diferentes departamentos y organismos, con escalas de referencia no homogéneas, con diversa adecuación a los diferentes procedimientos administrativos y con distinto grado de actualización. Todos estos aspectos son responsabilidad de los diferentes gestores de esta información. El análisis por los usuarios de posibles afectaciones a derechos individuales en el estudio de parcelas concretas debe tener en cuenta las anteriores circunstancias debiendo **confrontarse, en todo caso, la información ofrecida por el VISOR RJT con la que se suministre por el departamento u organismo que ostente la competencia material**, siendo esta última la única válida en los diferentes procedimientos administrativos o judiciales.
3. La información normativa ofrecida a través del Visor RJT no sustituye la publicidad legal de las disposiciones normativas en los Boletines Oficiales correspondientes.
4. El acceso al Visor Régimen Jurídico del Territorio, así como el uso que pueda hacerse de la información que contiene, son de exclusiva responsabilidad del usuario.
5. Queda prohibida cualquier distribución de los contenidos y la comunicación pública con contraprestación económica sin la autorización previa y por escrito del Departamento competente en materia de ordenación del territorio del Gobierno de Aragón. En caso de no existir contraprestación económica deberá de citarse su origen.

He leído y acepto la cláusula de responsabilidad



Mapa de situación

Localizar

Servicio de mapas

ver en:  
visor 2Dver en:  
Google Maps

## Cláusula de responsabilidad

 He leído y acepto la cláusula de responsabilidad

## CLÁUSULA DE RESPONSABILIDAD

1. El objetivo del Visor de Régimen Jurídico del Territorio (en adelante, VISOR RJT) es proporcionar una **imagen global y general** sobre la normativa que incide en el territorio y que conforma lo que se ha denominado su régimen jurídico.
  - o Su finalidad es ofrecer a través de un mismo visor la información que gestionan diferentes departamentos y organismos competentes por razón de la materia;
  - o Contiene en algunas ocasiones enlaces a páginas externas que son responsabilidad de los ministerios, departamentos y organismos correspondientes;
  - o Aunque existen un compromiso de dotar al VISOR RJT del máximo rigor, dada la multiplicidad y permanente evolución del marco normativo, no ofrece necesariamente información exhaustiva, exacta o actualizada;
  - o No ofrece asesoramiento profesional o jurídico.
2. El VISOR RJT incorpora información cartográfica gestionada por diferentes departamentos y organismos, con escalas de referencia no homogéneas, con diversa adecuación a los diferentes procedimientos administrativos y con distinto grado de actualización. Todos estos aspectos son responsabilidad de los diferentes gestores de esta información. El análisis por los usuarios de posibles afectaciones a derechos individuales en el estudio de parcelas concretas debe tener en cuenta las anteriores circunstancias debiendo **confrontarse, en todo caso, la información ofrecida por el VISOR RJT con la que se suministre por el departamento u organismo que ostente la competencia material**, siendo esta última la única válida en los diferentes procedimientos administrativos o judiciales.
3. La información normativa ofrecida a través del Visor RJT no sustituye la publicidad legal de las disposiciones normativas en los Boletines Oficiales correspondientes.
4. El acceso al Visor Régimen Jurídico del Territorio, así como el uso que pueda hacerse de la información que contiene, son de exclusiva responsabilidad del usuario.
5. Queda prohibida cualquier distribución de los contenidos y la comunicación pública con contraprestación económica sin la autorización previa y por escrito del Departamento competente en materia de ordenación del territorio del Gobierno de Aragón. En caso de no existir contraprestación económica deberá de citarse su origen.

 He leído y acepto la cláusula de responsabilidad





 Punto

Mapa de situación

Localizar

Servicio de mapas

ver en: visor 2D

ver en: Google maps

Información sobre el régimen jurídico 



Utilice la herramienta  sobre un punto del mapa para obtener el régimen jurídico del territorio asociado.

Para obtener un resultado preciso, acerque el mapa a la zona de interés.

Si lo estima oportuno, modifique la configuración de la herramienta de obtención del régimen jurídico asociado a un punto, una parcela o un radio de búsqueda a través del desplegable que aparece junto a la herramienta.

Localizar 

Búsqueda por:

Municipio a buscar:

Ejemplo: Valdelinares

[Buscar](#)

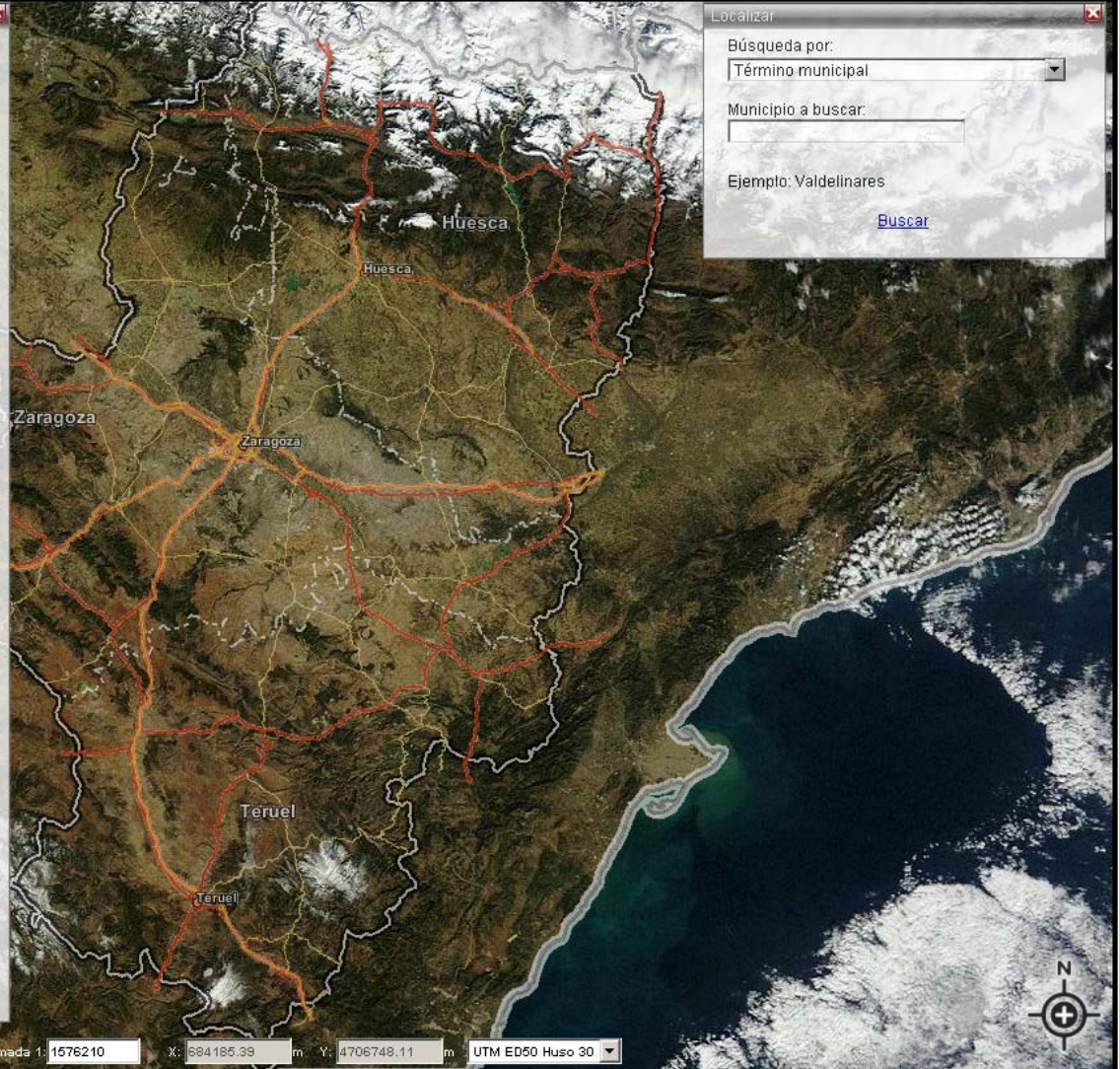

0 1km 25km 57km 88km

Escala aproximada 1:  X:  m Y:  m UTM ED50 Huso 30 



# HERRAMIENTA DE OBTENCIÓN DEL RÉGIMEN JURÍDICO DEL TERRITORIO



A rectangular user interface element with a dashed border. On the left is a red circular icon with a white lowercase letter 'i'. To its right is a text input field containing the word 'Punto' and a small grey dropdown arrow on the right side.



## HERRAMIENTAS DE VISUALIZACION E IMPRESION

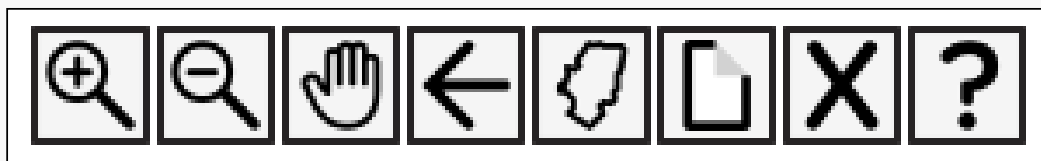

# HERRAMIENTAS DE INFORMACIÓN AUXILIAR





 Punto

# visor de régimen jurídico del territorio

Mapa de situación Localizar Servicio de mapas ver en: visor 2D ver en: Google maps

Información sobre el régimen jurídico

Utilice la herramienta  sobre un punto del mapa para obtener el régimen jurídico del territorio asociado.

Para obtener un resultado preciso, acerque el mapa a la zona de interés.

Si lo estima oportuno, modifique la configuración de la herramienta de obtención del régimen jurídico asociado a un punto, una parcela o un radio de búsqueda a través del desplegable que aparece junto a la herramienta.

**Punto**  
**Parcela**  
**Radio**

Localizar

Búsqueda por:

Parcelas de Catastro Urbana

Referencia Catastral:

Ejemplo: 7557615XM7175C

[Buscar](#)

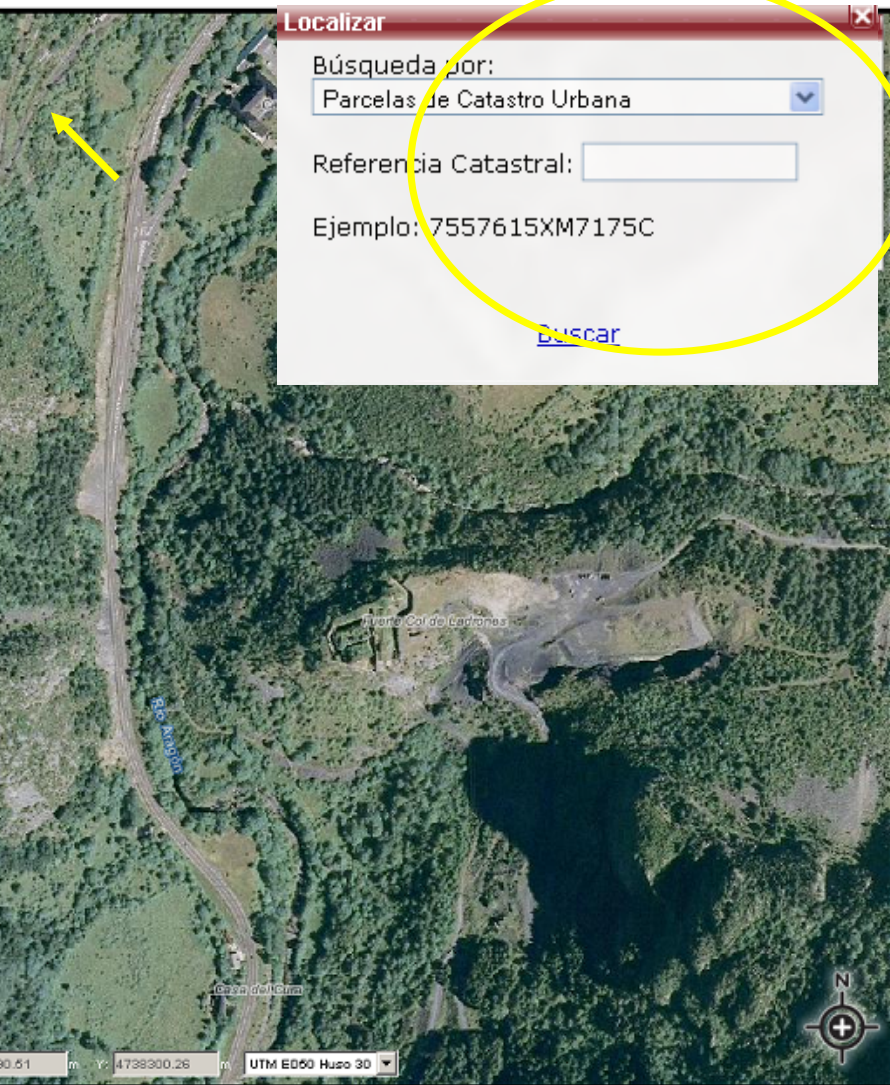





Mapa de situación

Localizar

Servicio de mapas

ver en: visor 2D

ver en: Googlemaps

Régimen Jurídico sobre (703728.76, 4737052.12)

**Datos generales**

Referencia catastral según la Sede Electrónica de Catastro: 22105A00300118  
Provincia: Huesca  
Comarca: La Jacetania  
Municipio: Canfranc

**Ordenación del Territorio / Urbanismo**

Ordenación del Territorio

Urbanismo

**Ambiental**

Red Natural de Aragón

Espacios Naturales Protegidos  
Humedales RAMSAR  
Reservas de la Biosfera  
Zonas de Especial Protección a las Aves  
Lugares de Importancia Comunitaria  
Montes de Utilidad Pública  
Humedales singulares  
Árboles singulares (No disponible)  
Cualquier otro hábitat o elementos de interés

Biodiversidad

Especies protección especial / amenazadas

Caza

Pesca (No disponible)

Áreas PORN

Montes

Vías pecuarias (No disponible)

**Sectorial**

Carreteras

Zona aproximada de dominio público

Zona aproximada de servidumbre

Zona aproximada de afección

Ferrocarril

Zona aproximada de dominio público

Zona aproximada de protección

Minas

Sección A

Sección B

Sección C

Sección D

Energía

Líneas eléctricas (No disponible)

Gasoductos (No disponible)

Alenductos (No disponible)

0 41m 162m 284m 406m

Escala aproximada 1: 6140

703469.01 m E Y

4737678.63 m

UTM ED50 Huso 30

Localizar

Búsqueda por:

Término municipal

Municipio a buscar:

Canfranc

Ejemplo: Valdelinares

Buscar

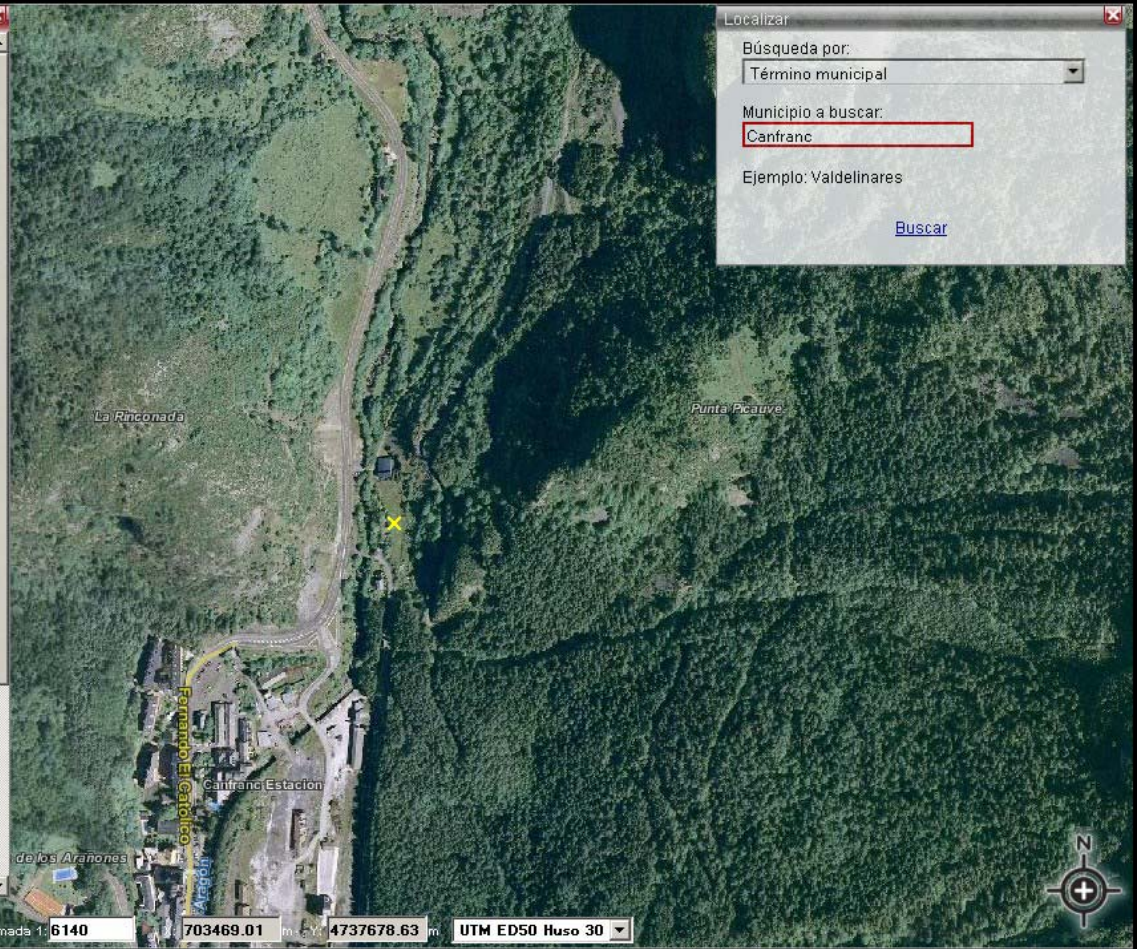





Parcela

Mapa de situación **Localizar** Servicio de mapas **ver en: visor 2D** **ver en: Google Maps**

Régimen Jurídico sobre (703726.69, 4737065.99)

**Datos generales**  
Referencia catastral según la Sede Electrónica de Catastro: 22105A00300118  
Provincia: Huesca  
Comarca: La Jacetania  
Municipio: Canfranc

**Ordenación del Territorio / Urbanismo**

Ordenación del Territorio  
Urbanismo

**Ambiental**

Red Natural de Aragón  
Espacios Naturales Protegidos  
Humedales RAMSAR  
Reservas de la Biosfera  
Zonas de Especial Protección a las Aves  
Lugares de Importancia Comunitaria  
Montes de Utilidad Pública  
Humedales singulares  
Árboles singulares (No disponible)  
Cualquier otro hábitat o elementos de interés

**Biodiversidad**

Especies protección especial / amenazadas  
Caza  
Pesca (No disponible)  
Áreas PORN  
Montes  
Vías pecuarias (No disponible)

**Sectorial**

Carreteras  
Zona aproximada de dominio público  
Zona aproximada de servidumbre  
Zona aproximada de afección

Ferrocarril  
Zona aproximada de dominio público  
Zona aproximada de protección

Minas  
Sección A  
Sección B  
Sección C  
Sección D

Energía  
Líneas eléctricas (No disponible)  
Gasoductos (No disponible)  
Oleoductos (No disponible)

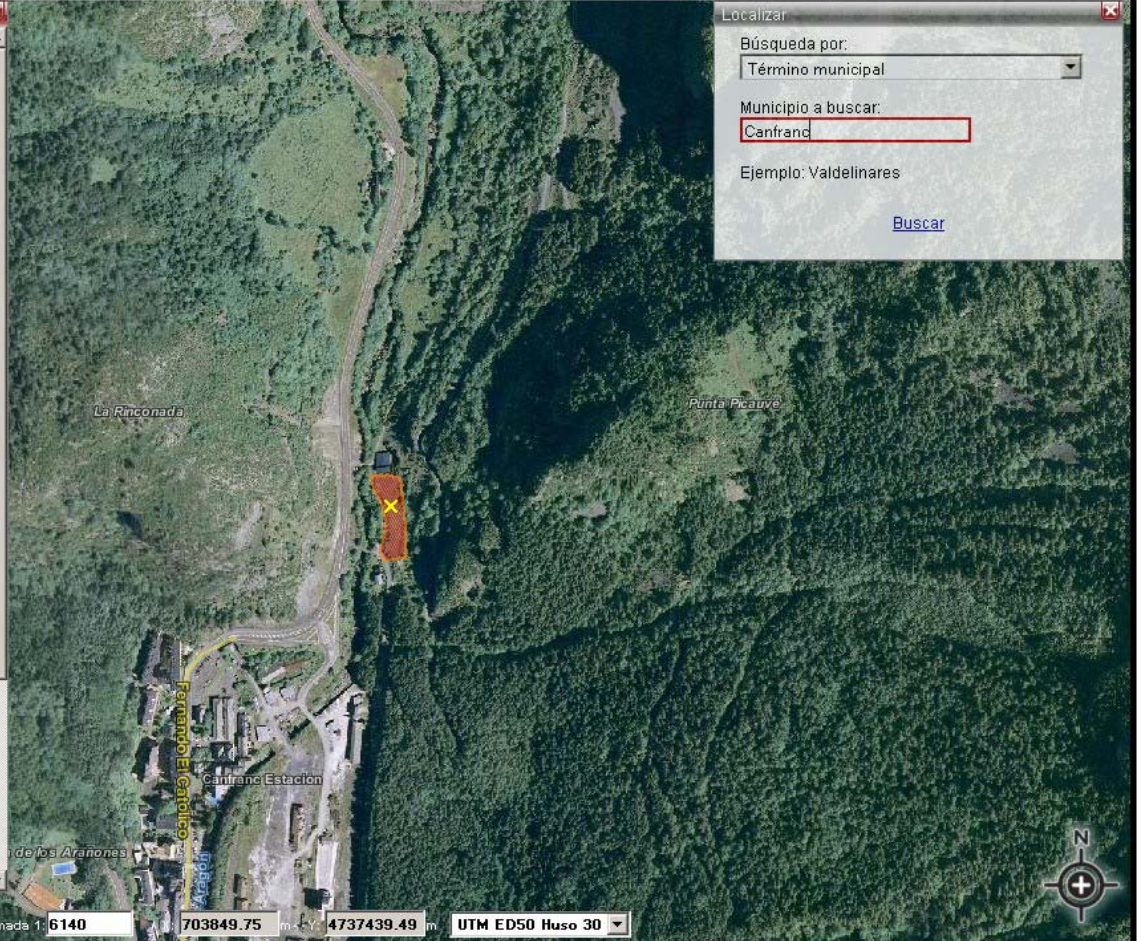

Localizar

Búsqueda por:  
Término municipal

Municipio a buscar:

Ejemplo: Valdelinares

[Buscar](#)







Radio  m

Mapa de situación

Localizar

Servicio de mapas

ver en: visor 2D

ver en: Googlemaps

Régimen Jurídico sobre (703731.13, 4737057.13)

**Datos generales**

Provincia: Huesca  
Comarca: La Jacetania  
Municipio: Canfranc

**Ordenación del Territorio / Urbanismo**

Ordenación del Territorio  
Urbanismo

**Ambiental**

Red Natural de Aragón

- Espacios Naturales Protegidos
- Humedales RAMSAR
- Reservas de la Biosfera
- Zonas de Especial Protección a las Aves
- Lugares de Importancia Comunitaria
- Montes de Utilidad Pública
- Humedales singulares
- Árboles singulares (No disponible)
- Cualquier otro hábitat o elementos de interés

Biodiversidad

- Especies protección especial / amenazadas
- Caza
- Pesca (No disponible)

Áreas PORN

- Montes
- Vías pecuarias (No disponible)

**Sectorial**

Carreteras

- Zona aproximada de dominio público
- Zona aproximada de servidumbre
- Zona aproximada de afección

Ferrocarril

- Zona aproximada de dominio público
- Zona aproximada de protección

Minas

- Sección A
- Sección B
- Sección C
- Sección D

Energía

- Líneas eléctricas (No disponible)
- Gasoductos (No disponible)
- Oleoductos (No disponible)

Ríos

- Zona aproximada de servidumbre

Localizar

Búsqueda por:

Término municipal

Municipio a buscar:

Canfranc

Ejemplo: Valdelinares

[Buscar](#)

Escala aproximada 1: 6140

703767.66 m, 4737109.44 m

UTM ED50 Huso 30

**Régimen Jurídico sobre (734662.72, 4710444.48)**

**Datos generales**  
Referencia catastral según la Sede Electrónica de Catastro: 22152A00200001  
Provincia: Huesca  
Comarca: Sobrarbe  
Municipio: Fiscal

**Ordenación del Territorio / Urbanismo**  
**Ordenación del Territorio**  
**Urbanismo**

**Ambiental**  
*Red Natural de Aragón*  
Espacios Naturales Protegidos  
Humedales RAMSAR  
Reservas de la Biosfera  
Zonas de Especial Protección a las Aves  
Lugares de Importancia Comunitaria  
**Montes de Utilidad Pública**  
Humedales singulares  
Árboles singulares (No disponible)  
Cualquier otro hábitat o elementos de Interés  
*Biodiversidad*  
**Especies protección especial / amenazadas**  
**Caza**  
Pesca (No disponible)  
Áreas PORN  
Montes  
Vías pecuarias (No disponible)

**Sectorial**  
*Carreteras*  
Zona aproximada de dominio público  
Zona aproximada de servidumbre  
Zona aproximada de afección  
*Ferrocarril*  
Zona aproximada de dominio público  
Zona aproximada de protección  
*Minas*  
Sección A  
Sección B  
Sección C  
Sección D  
*Energía*  
Líneas eléctricas (No disponible)  
Gasoductos (No disponible)  
Oleoductos (No disponible)  
*Ríos*  
Cauce / Zona aproximada de servidumbre  
Zona aproximada de policía  
Patrimonio cultural (No disponible)

**Elementos del territorio condicionantes de la implantación de otros usos**  
*Granjas*  
**Área de influencia aprox. "Distancias entre granjas"**  
Área de influencia aprox. "Distancias a núcleos"  
Depuradoras  
Cementerios

Información general: referencia catastral, municipio, provincia y comarca

Información sobre planificación territorial y urbanística

Información ambiental

El terreno objeto de consulta se encuentra dentro de un monte de utilidad pública

El terreno objeto de consulta se encuentra dentro del ámbito de protección de una especie amenazada y coto de caza

Información sobre afecciones a infraestructuras de transporte terrestre, minas, energía, ríos y patrimonio cultural

El terreno consultado no presenta afecciones derivadas de la normativa que se enumera

Información sobre determinados elementos que pueden condicionar la implantación de otros usos

El terreno objeto de consulta se encuentra dentro del área de influencia generada por una granja y las distancias mínimas que se deben respetar entre explotaciones

**EJEMPLO DE VENTANA DE RESULTADOS**



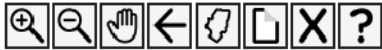

Punto

Mapa de situación

Localizar

Servicio de mapas

ver en: **visor 2D**

ver en: **Googlemaps**

Regimen Juridico sobre (596728.83, 4569590.83)  
 Ordenacion del Territorio  
**Urbanismo**

**Ambiental**

*Red Natural de Aragón*  
 Espacios Naturales Protegidos  
 Humedales RAMSAR  
 Reservas de la Biosfera  
 Zonas de Especial Protección a las Aves  
 Lugares de Importancia Comunitaria  
 Montes de Utilidad Pública  
 Humedales singulares  
 Árboles singulares (No disponible)  
 Cualquier otro hábitat o elementos de interés

*Biodiversidad*  
 Especies protección especial / amenazadas

**Caza**  
 Pesca (No disponible)  
 Áreas PORN

**Montes**  
 Vías pecuarias (No disponible)

**Sectorial**

*Carreteras*  
 Zona aproximada de dominio público  
 Zona aproximada de servidumbre  
 Zona aproximada de afección

*Ferrocarril*  
 Zona aproximada de dominio público  
 Zona aproximada de protección

*Minas*  
 Sección A  
 Sección B  
**Sección C**  
 Sección D

*Energía*  
 Líneas eléctricas (No disponible)  
 Gasoductos (No disponible)  
 Oleoductos (No disponible)

*Ríos*  
 Cauce / Zona aproximada de servidumbre  
 Zona aproximada de policía  
 Patrimonio cultural (No disponible)

**Elementos del territorio condicionantes de la implantación de otros usos**

*Instalaciones Ganaderas*  
 Granjas  
**Área de influencia aprox. "Distancias entre granjas"**  
 Área de influencia aprox. "Distancias a núcleos"

Depuradoras  
 Cementerios

**Detalles del resultado (1 resultado obtenido)**

Escala de Visualización: 1:1 - 1:3.000.000     
 Escala de referencia del dato: 1:15.000     
 Fecha de referencia del dato: 2011

**Observaciones:**  
 Se muestran las distancias generales previstas en la normativa. La distancia se mide desde el centro geográfico de la instalación ganadera. Según normativa, debe medirse desde el punto más próximo construido de la instalación ganadera. Las distancias se aproximan, en todo caso, aproximada

**ESS01200000800**

Detalles	Leyenda	Normativa general	Normativa específica	Otros enlaces
<b>Código de explotación</b>			ESS01200000800	
<b>Estado de la explotación</b>			Alta	
<b>Especie</b>			Gallinas	
<b>Grupo</b>			No aplicable	
<b>Capacidad</b>			No aplicable	
<b>Incluido dentro de Área de influencia.</b>			500	
<b>Distancia mínima según normativa (en m)</b>				

Escala aproximada: 24861      X: 596064.97      Y: 4570819.51      UTM ED50 Huso 30



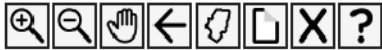

Punto [dropdown]

Mapa de situación Localizar Servicio de mapas ver en: visor 2D ver en: Googlemaps

Regimen Juridico sobre (596728.83; 4569590.83)  
 Ordenacion del Territorio  
 Urbanismo

**Ambiental**

Red Natural de Aragón  
 Espacios Naturales Protegidos  
 Humedales RAMSAR  
 Reservas de la Biosfera  
 Zonas de Especial Protección a las Aves  
 Lugares de Importancia Comunitaria  
 Montes de Utilidad Pública  
 Humedales singulares  
 Árboles singulares (No disponible)  
 Cualquier otro hábitat o elementos de interés

**Biodiversidad**  
 Especies protección especial / amenazadas

**Caza**  
 Pesca (No disponible)  
 Áreas PORN

**Montes**  
 Vías pecuarias (No disponible)

**Sectorial**

Carreteras  
 Zona aproximada de dominio público  
 Zona aproximada de servidumbre  
 Zona aproximada de afección

Ferrocarril  
 Zona aproximada de dominio público  
 Zona aproximada de protección

Minas  
 Sección A  
 Sección B  
 Sección C  
 Sección D

Energía  
 Líneas eléctricas (No disponible)  
 Gasoductos (No disponible)  
 Oleoductos (No disponible)

Ríos  
 Cauce / Zona aproximada de servidumbre  
 Zona aproximada de policía  
 Patrimonio cultural (No disponible)

**Elementos del territorio condicionantes de la implantación de otros usos**

Instalaciones Ganaderas  
 Granjas  
**Área de influencia aprox. "Distancias entre granjas"**  
 Área de influencia aprox. "Distancias a núcleos"

Depuradoras  
 Cementerios

**Detalles del resultado (1 resultado obtenido)**

Activar capa Desactivar capa Procedimientos Informe específico

Escala de visualización: 1:1 - 1:3.000.000    Escala de referencia del dato: 1:15.000    Fecha de referencia del dato: 2011

**Observaciones:**  
 Se muestran las distancias generales previstas en la normativa. La distancia se mide desde el centro geográfico de la instalación ganadera. Según normativa, debe medirse desde el punto más próximo construido de la instalación. Por ello el área de influencia definida es, en todo caso, aproximada

**ESS01200000800**

Detalles	Leyenda	Normativa general	Normativa específica	Otros enlaces
Áreas de influencia a instalaciones ganaderas más cercanas				
	A menos de 100 metros de Granjas de Ovinos, Caprinos, Bovinos y Otras Especies			
	A menos de 500 metros de Granjas Avícolas y Nícolas			
	A menos de 3000 metros de Granjas de Porcinos			

Escala aproximada: 24861    X: 598897.84    m    Y: 4571345.28    m    UTM ED50 Huso 30



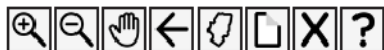

Punto

Regimen Jurídico sobre (5967.28.83; 4569590.83)  
 Ordenación del Territorio  
**Urbanismo**

**Ambiental**

*Red Natural de Aragón*  
 Espacios Naturales Protegidos  
 Humedales RAMSAR  
 Reservas de la Biosfera  
 Zonas de Especial Protección a las Aves  
 Lugares de Importancia Comunitaria  
 Montes de Utilidad Pública  
 Humedales singulares  
 Árboles singulares (No disponible)  
 Cualquier otro hábitat o elementos de interés

*Biodiversidad*  
 Especies protección especial / amenazadas

**Caza**  
 Pesca (No disponible)  
 Áreas PORN

**Montes**  
 Vías pecuarias (No disponible)

**Sectorial**

*Carreteras*  
 Zona aproximada de dominio público  
 Zona aproximada de servidumbre  
 Zona aproximada de afección

*Ferrocarril*  
 Zona aproximada de dominio público  
 Zona aproximada de protección

*Minas*  
 Sección A  
 Sección B  
**Sección C**  
 Sección D

*Energía*  
 Líneas eléctricas (No disponible)  
 Gasoductos (No disponible)  
 Oleoductos (No disponible)

*Ríos*  
 Cauce / Zona aproximada de servidumbre  
 Zona aproximada de policía  
 Patrimonio cultural (No disponible)

**Elementos del territorio condicionantes de la implantación de otros usos**

*Instalaciones Ganaderas*  
 Granjas  
**Área de influencia aprox. "Distancias entre granjas"**  
 Área de influencia aprox. "Distancias a núcleos"

Depuradoras  
 Cementerios

**Detalles del resultado (1 resultado obtenido)**



Escala de Visualización: 1:1 - 1:3.000.000     
 Escala de referencia del dato: 1:15.000     
 Fecha de referencia del dato: 2011

**Observaciones:**  
 Se muestran las distancias generales previstas en la normativa. La distancia se mide desde el centro geográfico de la instalación ganadera. Según normativa, debe medirse desde el punto más próximo construido de la instalación. Por ello el área de influencia definida es, en todo caso, aproximada

**ES01200000800**

Detalles	Leyenda	Normativa general	Normativa específica	Otros enlaces
		Decreto 94/2009, de 26 de mayo, por el que se aprueba la revisión de las Directrices Sectoriales sobre Actividades e Instalaciones Ganaderas		BOA nº 106, de 05/06/2009
		Decreto 158/1998, de 1 de septiembre, que regula la capacidad de las explotaciones ganaderas porcinas		BOE nº 103, de 02/09/1998
Comunidad Autónoma de Aragón		Ley 4/2009, de 22 de junio, de Ordenación del Territorio de Aragón		BOA nº 124, de 30/06/2009
		Ley 7/2006, de 22 de junio, de protección ambiental de Aragón		BOA nº 81, de

Escala aproximada:  X:  m Y:  m UTM ED50 Huso 30

Comunidad Autónoma de Aragón	Decreto 94/2009, de 26 de mayo, por el que se aprueba la revisión de las Directrices Sectoriales sobre Actividades e Instalaciones Ganaderas	BOA nº 106, de 05/06/2009	
	Decreto 158/1998, de 1 de septiembre, que regula la capacidad de las explotaciones ganaderas porcinas	BOE nº 103, de 02/09/1998	
	Ley 4/2009, de 22 de junio, de Ordenación del Territorio de Aragón	BOA nº 124, de 30/06/2009	



(Disposición  
Vigente)

Decreto 94/2009, de 26 de mayo

LARG 20091233

**GANADERÍA.** Aprueba la revisión de las Directrices sectoriales sobre actividades e instalaciones ganaderas.

DEPARTAMENTO POLÍTICA TERRITORIAL, JUSTICIA E INTERIOR

**BO. Aragón 5 junio 2009, núm. 106, [pág. 13634]** ; rect. BO. Aragón 24 julio 2009, núm.

142, [pág. 19654](castellano)  ;

## SUMARIO

- Sumario
  - Parte Expositiva
  - Artículo único. Directrices sectoriales sobre actividades e instalaciones ganaderas
  - Disposición Adicional primera. Áreas de expansión ganadera
  - Disposición Adicional segunda. Balsas de desecación de estiércoles
  - Disposición Transitoria primera. Regularización jurídico-administrativa de instalaciones ganaderas existentes
  - Disposición transitoria segunda. Cambio de titularidad en el Registro de explotaciones ganaderas que carezcan de autorización ambiental integrada o de licencia ambiental de





## LEGISLACIÓN CONSOLIDADA

LEY 34/2007, de 15 de noviembre, de calidad del aire y protección de la atmósfera.

Jefatura del Estado

Referencia: [BOE-A-2007-19744](#) - ([Análisis jurídico](#))

Publicación: BOE núm. 275 de 16/11/2007

Entrada en vigor: 17/11/2007

Seleccionar redacción: Última actualización publicada el 29/01/2011

Formato:  Completo  Solo texto

## TEXTO

[Información y ayuda](#)

Índice: [Preámbulo]

[Bloque 1]

JUAN CARLOS I

REY DE ESPAÑA

A todos los que la presente vieren y entendieren.

Sabed: Que las Cortes Generales han aprobado y Yo vengo en sancionar la siguiente ley.

PREÁMBULO



Punto

Regimen Jurídico sobre (736755.1, 4732086.2)

**Datos generales**

Referencia catastral según la Sede Electrónica de Catastro: 22321A00500001

Provincia: Huesca  
Comarca: Sobrarbe  
Municipio: Torla

Ordenación del Territorio / Urbanismo

**Ordenación del Territorio**

Urbanismo

Ambiental

*Red Natural de Aragón*

Espacios Naturales Protegidos  
Humedales RAMSAR  
Reservas de la Biosfera  
Zonas de Especial Protección a las Aves  
Lugares de Importancia Comunitaria  
Montes de Utilidad Pública  
Humedales singulares  
Árboles singulares (No disponible)  
Cualquier otro hábitat o elementos de interés

*Biodiversidad*

Especies protección especial / amenazadas  
Caza  
Pesca (No disponible)

Áreas PORN  
Montes  
Vías pecuarias (No disponible)

Sectorial

*Carreteras*

Zona aproximada de dominio público  
Zona aproximada de servidumbre  
Zona aproximada de afección

*Ferrocarril*

Zona aproximada de dominio público  
Zona aproximada de protección

*Minas*

Sección A  
Sección B  
Sección C  
Sección D

*Energía*

Líneas eléctricas (No disponible)  
Gasoductos (No disponible)  
Oleoductos (No disponible)

*Ríos*

Cauce / Zona aproximada de servidumbre  
Zona aproximada de policía  
Patrimonio cultural (No disponible)

Elementos del territorio condicionantes de la implantación de otros usos

*Instalaciones Ganaderas*

0 0km 1km 3km 6km

Escala aproximada: 1:104279

X: 752331.94 m Y: 4737021.53 m UTM ED50 Huso 30

Localizar

Búsqueda por:

Municipio a buscar:

Ejemplo: Valdelinares

Detalles del resultado (1 resultado obtenido)

**Directrices Parciales de Ordenación Territorial del Pirineo Aragonés**

Detalles	Leyenda	Normativa general	Normativa específica	Otros enlaces
Instrumento de planificación territorial		Decreto 291/2005, de 13 de diciembre, por el que se aprueban las Directrices Parciales de Ordenación Territorial del Pirineo Aragonés		BOA nº 153 de 28/12/2005
		Decreto 26/2010, de 23 de febrero, por el que se modifica las Directrices Parciales de Ordenación Territorial del Pirineo		BOA nº 46, de 08/03/2010
				<a href="#">Enlace de referencia</a>

**Norma**







Punto

Mapa de situación

Localizar

Servicio de mapas

ver en: visor 2D

ver en: Googlemaps

Regimen Jurídico sobre (736755.1, 4732086.2)

### Datos generales

Referencia catastral según la Sede Electrónica de Catastro: 22321A005000011

Provincia: Huesca  
Comarca: Sobrarbe  
Municipio: Torla

Ordenación del Territorio / Urbanismo

**Ordenación del Territorio Urbanismo**

Ambiental

*Red Natural de Aragón*  
Espacios Naturales Protegidos  
Humedales RAMSAR  
Reservas de la Biosfera  
Zonas de Especial Protección a las Aves  
Lugares de Importancia Comunitaria  
Montes de Utilidad Pública  
Humedales singulares  
Árboles singulares (No disponible)  
Cualquier otro hábitat o elementos de interés

*Biodiversidad*  
Especies protección especial / amenazadas  
**Caza**  
Pesca (No disponible)  
Áreas PORN  
Montes  
Vías pecuarias (No disponible)

Sectorial

*Carreteras*  
Zona aproximada de dominio público  
Zona aproximada de servidumbre  
Zona aproximada de afección

*Ferrocarril*  
Zona aproximada de dominio público  
Zona aproximada de protección

*Minas*  
Sección A  
Sección B  
**Sección C**  
Sección D

*Energía*  
Líneas eléctricas (No disponible)  
Gasoductos (No disponible)  
Oleoductos (No disponible)

*Ríos*  
Cauce / Zona aproximada de servidumbre  
Zona aproximada de policía  
Patrimonio cultural (No disponible)

Elementos del territorio condicionantes de la implantación de otros usos

*Instalaciones Ganaderas*

0 0km 1km 3km 6km

Escala aproximada 1:104279

X: 747011 Y: 4740302.38

UTM ED50 Huso 30

Localizar

Búsqueda por:

Municipio a buscar:

Ejemplo: Valdelinares

[Buscar](#)

Detalles del resultado (1 resultado obtenido)

**Terreno Cinegético HU-0800Z**

Detalles	Leyenda	Normativa general	<b>Normativa específica</b>	Otros enlaces
<b>Normativa de creación</b>	No existe normativa específica de creación. Los instrumentos de planificación, anuales y de aprovechamiento cinegético, se pueden consultar en la página Web del Departamento competente, a la que se puede acceder a través de los Enlaces de Referencia			

Enlaces de referencia:

[Normativa página Web del Departamento competente](#)

[Información general página Web del Departamento competente](#)

**Literal**

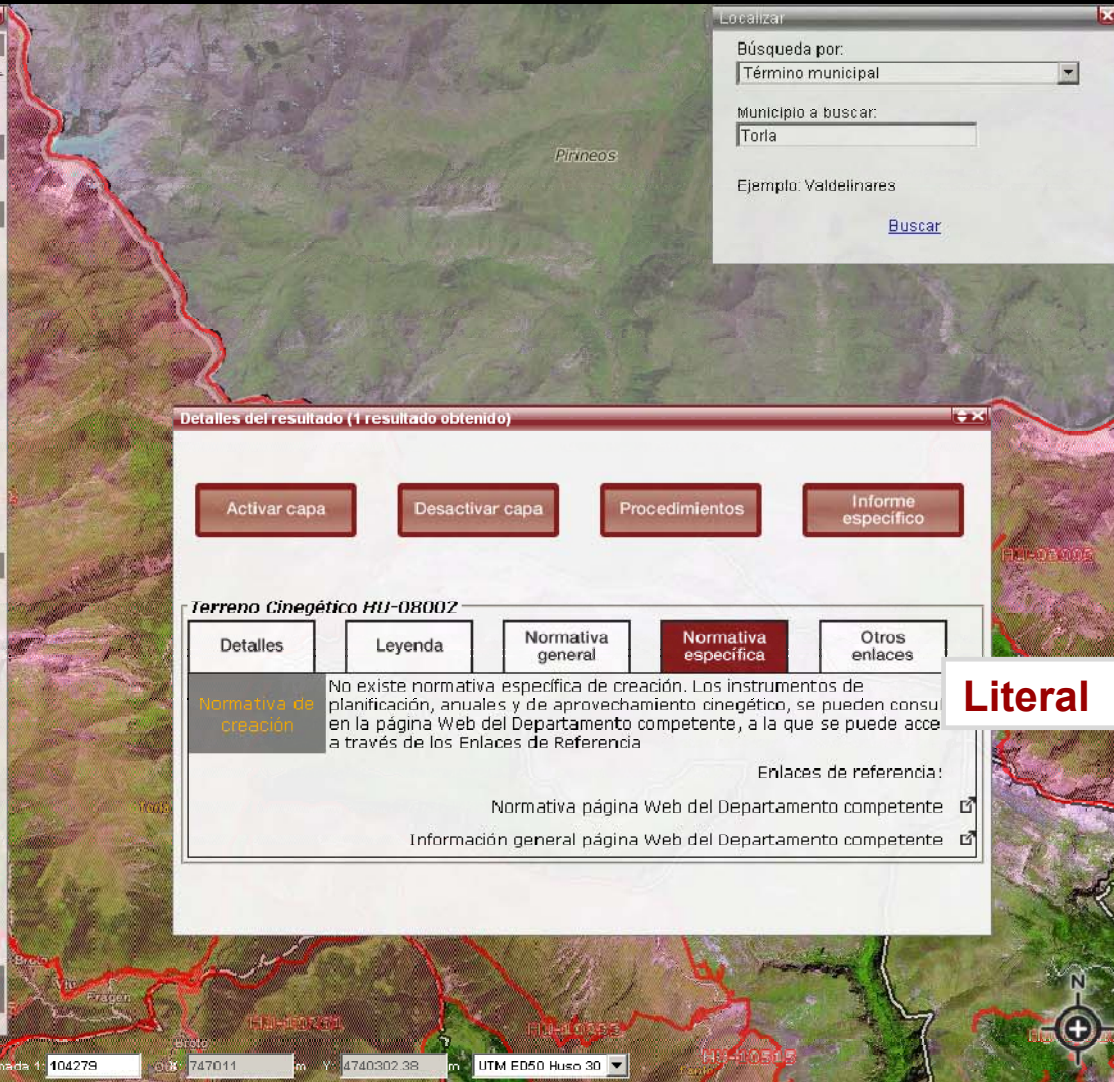





Detalles del resultado (1 resultado obtenido)

Activar capa    Desactivar capa    Procedimientos    Informe específico

Escala de Visualización: 1:1 - 1:3.000.000    Escala de referencia del dato: 1:50.000    Fecha de referencia del dato: 2010

**Observaciones:**  
Cobertura cartográfica de los Espacios Naturales Protegidos de Aragón (ENP) según normativa. Código de Espacio: Identificador unívoco del ENP. Tipo de Figura: EP (Espacio Nacional Protegido). Subtipo de Figura: MN (Monumento Natural), PN (Parque Natural), PP (Paisaje Protegido), PQ (Parque Nacional) RN (Reserva Natural). Además ZZ (Zona Periférica).

**ENP Zona Periférica de Protección del Parque Nacional de Ordesa y Monte Perdido**

Detalles	Leyenda	Normativa general	Normativa específica	Otros enlaces
Normativa de creación del espacio	Ley 52/1982, de 13 de julio, por el que se reclasifica y amplía el Parque Nacional de Ordesa y Monte Perdido			BOE nº 181 de 30/07/1982 
Instrumento de planificación	Real Decreto 409/1995, de 17 de marzo, por el que se aprueba el Plan Rector de Uso y Gestión del Parque Nacional de Ordesa y Monte Perdido			BOE nº 112 de 11/05/1995 
				Apunte aclaratorio 
				Enlace de referencia 



**Espacios Naturales Protegidos - Tipos de espacios****Espacios Naturales Protegidos - Conceptos****Espacios Naturales Protegidos -Tipos de espacios****Realizado sobre la base de la Ley 6/1998, de 19 de mayo, de Espacios Naturales Protegidos**

<b>Parques Nacionales</b>	Son <u>Parques Nacionales</u> aquellos espacios naturales de alto valor ecológico y cultural que, siendo susceptibles de ser declarados parques, se declare su conservación de interés general de la Nación.	Artículo 9
<b>Parques Naturales</b>	Los <u>Parques Naturales</u> son espacios de relativa extensión, poco transformados por la explotación u ocupación humana, que, en razón a la belleza de sus paisajes, la representatividad de sus ecosistemas o la singularidad de su flora, de su fauna o de sus formaciones geomorfológicas, poseen unos valores ecológicos, estéticos, educativos y científicos cuya conservación merece una atención preferente, en los que la existencia del hombre y sus actividades son compatibles con el proceso dinámico de la naturaleza a través de un uso equilibrado y sostenible de los recursos.	Artículo 10
<b>Reservas Naturales</b>	Las <u>Reservas Naturales</u> son espacios naturales de dimensión moderada, cuya declaración tiene como finalidad la protección de ecosistemas, comunidades o elementos biológicos que por su rareza, fragilidad, importancia o singularidad merecen una valoración especial. En las Reservas estará prohibida la explotación de recursos, salvo en aquellos casos en los cuales la explotación sea compatible con la conservación de los valores que se pretenden proteger. Con carácter general estará prohibida la recolección de material biológico o geológico, salvo en los casos	Artículo 11

Detalles del resultado (1 resultado obtenido)

Activar capa

Desactivar capa

Procedimientos

Informe específico

Escala de Visualización:  
1:1 - 1:3.000.000

Escala de referencia del dato:  
1:50.000

Fecha de referencia del dato:  
2010

Observaciones:

Cobertura cartográfica de los Espacios Naturales Protegidos de Aragón (ENP) según normativa. Código de Espacio: Identificador unívoco del ENP. Tipo de Figura: EP (Espacio Nacional Protegido). Subtipo de Figura: MN (Monumento Natural), PN (Parque Natural), PP (Paisaje Protegido), PQ (Parque Nacional) RN (Reserva Natural). Además ZZ (Zona Periférica).

#### ENP Zona Periférica de Protección del Parque Nacional de Ordesa y Monte Perdido

Detalles	Leyenda	Normativa general	Normativa específica	Otros enlaces
Normativa de creación del espacio	Ley 52/1982, de 13 de julio, por el que se reclasifica y amplía el Parque Nacional de Ordesa y Monte Perdido		BOE nº 181 de 30/07/1982	<a href="#">↗</a>
Instrumento de planificación	Real Decreto 409/1995, de 17 de marzo, por el que se aprueba el Plan Rector de Uso y Gestión del Parque Nacional de Ordesa y Monte Perdido		BOE nº 112 de 11/05/1995	<a href="#">↗</a>
			Apunte aclaratorio	<a href="#">↗</a>
			Enlace de referencia	<a href="#">↗</a>



BUSCAR

 Búsqueda avanzada

A+ A-



Estás en: Inicio / Departamentos y Organismos Públicos / Medio Ambiente / Red Natural de Aragón / Espacios que integran la Red Natural de Aragón / Espacios Naturales Protegidos

**Medio Ambiente**[Inicio](#)[Estructura Orgánica](#)[Centros](#)[Contacto](#)**Áreas Genéricas**[Legislación ambiental](#)[Ayudas y subvenciones](#)[Contratación Pública](#)[Publicaciones](#)[Centro de documentación ambiental](#)**Áreas temáticas**[Atmósfera](#)[Biodiversidad](#)[Cambio Climático](#)[Caza](#)[Educación y Sensibilización](#)[Información y Participación](#)[Medio Forestal](#)[Pesca](#)**Departamento de Medio Ambiente****Espacios Naturales Protegidos**

Son **Espacios Naturales Protegidos** \* aquellos espacios del territorio, incluidas las aguas continentales, que contengan elementos y sistemas naturales de especial interés o valores naturales sobresalientes y que cumplan alguno de los siguientes requisitos:

\* Título II. Artículo 7 de la Ley 6/1998, de 19 de mayo de Espacios Protegidos de Aragón (BOA nº64, de 3 de junio de 1998)

- Que sean representativos de los principales ecosistemas naturales y de los hábitats característicos de la Comunidad Autónoma.
- Que, por sus características naturales y el estado de conservación de sus recursos, requieran una protección especial.
- Que desempeñen un papel destacado en la conservación de los ecosistemas en su estado natural, seminatural o poco alterado, asegurando la continuidad de sus procesos evolutivos.
- Que permitan conservar las comunidades vegetales o animales, de modo que impidan la desaparición de cualquier especie, que constituyan el hábitat único de las mismas o que incluyan zonas de importancia vital para determinadas fases de la biología de las especies.
- Que contengan muestras de hábitats naturales, especies de flora o fauna amenazados de desaparición o material genético de singular interés.
- Que contengan elementos naturales que destaquen por su rareza o singularidad y tengan interés científico, importancia cultural o paisajística especiales.
- Que alberguen valores culturales, históricos, arqueológicos o paleontológicos que sean muestra expresiva y valiosa de la herencia cultural.

[■ Información adicional ENP](#)[■ Red de Espacios Naturales Protegidos](#)[■ Instrumentos de](#)[■ Planes de Ordenación](#)**Temas**[Energía](#)[Empresas](#)[Educación](#)[ver más temas...](#) **Oficina Virtual**

- ▶ Autorización de gestor de residuos peligrosos
- ▶ Autorización de productor de residuos peligrosos
- ▶ Autorización de actividades de gestión de residuos no peligrosos

[ver más trámites...](#)**Enlaces**

Detalles del resultado (1 resultado obtenido)

Activar capa

Desactivar capa

Procedimientos

Informe  
específico

Escala de Visualización:  
1:1 - 1:3.000.000

Escala de referencia del dato:  
1:50.000

Fecha de referencia del dato:  
2010

**Observaciones:**

Cobertura cartográfica de los Espacios Naturales Protegidos de Aragón (ENP) según normativa. Código de Espacio: Identificador único del ENP. Tipo de Figura: EP (Espacio Nacional Protegido). Subtipo de Figura: MN (Monumento Natural), PN (Parque Natural), PP (Paisaje Protegido), PQ (Parque Nacional) RN (Reserva Natural). Además ZZ (Zona Periférica).

**ENP Zona Periférica de Protección del Parque Nacional de Ordesa y Monte Perdido**

Detalles

Leyenda

Normativa  
general

Normativa  
específica

Otros  
enlaces

Servicio de Información sobre Figuras de Protección de la Naturaleza de INAGA 

Servicio de Consulta de Expedientes del INAGA 

Visores del INAGA 



## Figuras de Protección Ambiental

### Buscador por Tipo / Subtipo de figuras y ámbito

#### Tipos / Subtipos de Figuras

- AMBITO PLAN PROTECCIÓN - FAUNA
- AMBITO PLAN PROTECCIÓN - FLORA
- AMBITO PORN - PORN
- ESPACIO NATURAL PROTEGIDO - AREA SINGULAR
- ESPACIO NATURAL PROTEGIDO - MONUMENTO NATURAL
- ESPACIO NATURAL PROTEGIDO - PAISAJE PROTEGIDO
- ESPACIO NATURAL PROTEGIDO - PARQUE NACIONAL
- ESPACIO NATURAL PROTEGIDO - PARQUE NATURAL
- ESPACIO NATURAL PROTEGIDO - RESERVA NATURAL
- ESPACIO NATURAL PROTEGIDO - ZONA ESPECIAL CONSERVACION
- ESPACIO NATURAL PROTEGIDO - ZONA PERIFÉRICA DE PROTECCIÓN
- HUMEDAL - HUMEDAL
- LIC - LIC ALPINA
- LIC - LIC MEDITERRANEA
- ZEPA - ZEPA MEDITERRANEA

#### Ámbitos

- Huesca
- Teruel
- Zaragoza
- Aragón

Buscar

Limpiar

### Buscador por provincia / municipio

Provincia

HUESCA

Buscar municipios

Municipio

Polígono

Parcela

Buscar

Limpiar



**i** Radio  m

Mapa de situación **Localizar** Servicio de mapas **visor 2D** ver en: **Googlemaps** ver en:

Régimen Jurídico sobre (678084.83, 4524601.71)

**Datos generales**

Provincia: Teruel  
Comarca: Cuencas Mineras  
Municipio: Martín del Río

**Ordenación del Territorio / Urbanismo**

Ordenación del Territorio  
Urbanismo

**Ambiental**

Red Natural de Aragón  
Espacios Naturales Protegidos  
Humedales RAMSAR  
Reservas de la Biosfera  
Zonas de Especial Protección a las Aves  
Lugares de Importancia Comunitaria  
Montes de Utilidad Pública  
Humedales singulares  
Árboles singulares (No disponible)  
Cualquier otro hábitat o elementos de interés

**Biodiversidad**

Especies protección especial / amenazadas

**Caza**

Pesca (No disponible)

Áreas PORN

**Montes**

Vías pecuarias (No disponible)

**Sectorial**

Carreteras  
Zona aproximada de dominio público  
Zona aproximada de servidumbre  
Zona aproximada de afección

Ferrocarril  
Zona aproximada de dominio público  
Zona aproximada de protección

Minas  
Sección A  
Sección B  
Sección C  
Sección D

**Localizar**

Búsqueda por:  
Término municipal

Municipio a buscar:  
Martín Del Río

Ejemplo: Valdelinares

[Buscar](#)

T3210

**Detalles del resultado (1 resultado obtenido)**

**Activar capa** **Desactivar capa** **Procedimientos** **Informe específico**

Escala de Visualización: 1:1 250.000,000  
Escala de referencia del dato: 1:5.000  
Fecha de referencia del dato: 2010  
Observaciones: Cobertura cartográfica de los Montes de Aragón.

**Monte 44003210**

Detalles	Leyenda	Normativa general	Normativa específica	Otros enlaces
<b>Matrícula del Monte</b>				44003210
Tipo de Monte (02 = Monte Demanial no catalogado; 03= Monte Patrimonial; 04= Monte Privado Consorciado; 05= Monte Privado Comunal)				04
Deslindado (1= Sí; 0= No)				0
Amojonado (1= Sí; 0= No)				0
<b>Denominación del Monte</b>				ZONA NORTE DEL ROMERAL
Tipo de Monte (02 = Monte Demanial no catalogado; 03= Monte Patrimonial; 04= Monte Privado Consorciado; 05= Monte Privado Comunal)				04

0 106m 424m 742m 1060m  
Escala aproximada 1:21383 676296.36 4523892.53 UTM ED50 Huso 30



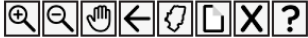

Radio 500 m

Mapa de situación Localizar Servicio de mapas ver en: visor 2D Google maps

Régimen Jurídico sobre (678004.83-4524601.71)

**Datos generales**  
Provincia: Teruel  
Comarca: Cuencas Mineras  
Municipio: Martín del Río

**Ordenación del Territorio / Urbanismo**  
Ordenación del Territorio  
Urbanismo

**Ambiental**  
Red Natural de Aragón  
Espacios Naturales Protegidos  
Humedales RAMSAR  
Reservas de la Biosfera  
Zonas de Especial Protección a las Aves  
Lugares de Importancia Comunitaria  
Montes de Utilidad Pública  
Humedales singulares  
Árboles singulares (No disponible)  
Cualquier otro hábitat o elementos de interés

**Biodiversidad**  
Especies protección especial / amenazadas  
Caza  
Pesca (No disponible)  
Áreas PORN

**Montes**  
Vías pecuarias (No disponible)

**Sectorial**  
Carreteras  
Zona aproximada de dominio público  
Zona aproximada de servidumbre  
Zona aproximada de afección  
Ferrocarril  
Zona aproximada de dominio público  
Zona aproximada de protección  
Minas  
Sección A  
Sección B  
Sección C  
Sección D

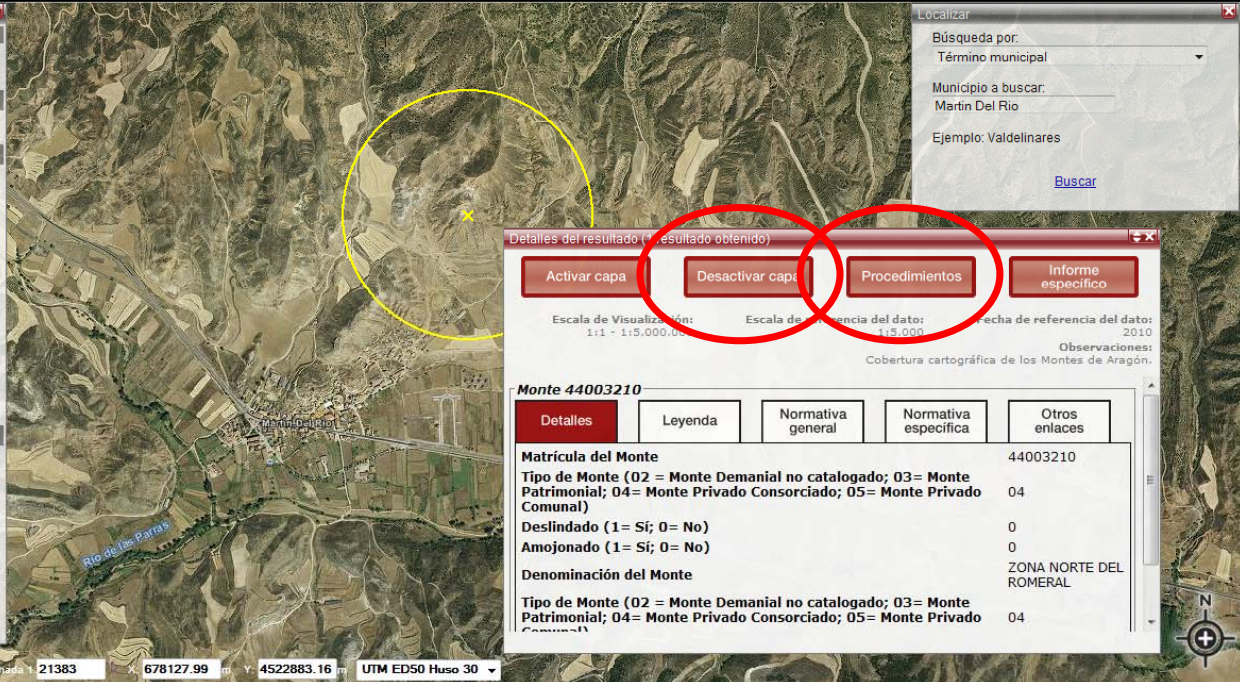

Localizar

Búsqueda por:  
Término municipal

Municipio a buscar:  
Martín Del Río

Ejemplo: Valdelinares

Buscar

Detalles del resultado (1 resultado obtenido)

Activar capa Desactivar capa Procedimientos Informe específico

Escala de Visualización: 1:1 - 1:5.000.000 Escala de precisión del dato: 1:5.000 Fecha de referencia del dato: 2010 Observaciones: Cobertura cartográfica de los Montes de Aragón.

**Monte 44003210**

Detalles	Leyenda	Normativa general	Normativa específica	Otros enlaces
<b>Matrícula del Monte</b>				44003210
<b>Tipo de Monte (02 = Monte Demanial no catalogado; 03 = Monte Patrimonial; 04 = Monte Privado Consorciado; 05 = Monte Privado Comunal)</b>				04
<b>Deslindado (1 = Sí; 0 = No)</b>				0
<b>Amojonado (1 = Sí; 0 = No)</b>				0
<b>Denominación del Monte</b>				ZONA NORTE DEL ROMERAL
<b>Tipo de Monte (02 = Monte Demanial no catalogado; 03 = Monte Patrimonial; 04 = Monte Privado Consorciado; 05 = Monte Privado Comunal)</b>				04

0 106m 424m 742m 1060m Escala aproximada 1:21383 X: 678127.99 Y: 4522883.16 UTM ED50 Huso 30

**Catálogo de Procedimientos**

## Búsqueda de Procedimientos

Nº Procedimiento:	<input type="text"/>
Denominación:	<input type="text" value="Introduzca el nombre del procedimiento"/>
Materia:	<input type="text" value="TODOS"/> ▼
Grupo:	<input type="text" value="TODOS"/> ▼
Departamento:	<input type="text" value="TODOS"/> ▼
Órgano Gestor:	<input type="text" value="TODOS"/> ▼
Palabras clave:	<input type="text" value="Indique las palabras claves separadas por coma"/>

© Gobierno de Aragón, 2007. Todos los derechos reservados.

**UNIÓN EUROPEA**  
Fondo Europeo  
de Desarrollo Regional



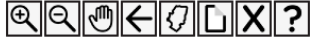

Radio 500 m

Mapa de situación Localizar Servicio de mapas ver en: visor 2D Google maps

Régimen Jurídico sobre (678004.83; 4524601.71)

**Datos generales**  
Provincia: Teruel  
Comarca: Cuencas Mineras  
Municipio: Martín del Río

**Ordenación del Territorio / Urbanismo**  
Ordenación del Territorio  
Urbanismo

**Ambiental**  
Red Natural de Aragón  
Espacios Naturales Protegidos  
Humedales RAMSAR  
Reservas de la Biosfera  
Zonas de Especial Protección a las Aves  
Lugares de Importancia Comunitaria  
Montes de Utilidad Pública  
Humedales singulares  
Árboles singulares (No disponible)  
Cualquier otro hábitat o elementos de interés

**Biodiversidad**  
Especies protección especial / amenazadas  
Caza  
Pesca (No disponible)  
Áreas PORN

**Montes**  
Vías pecuarias (No disponible)

**Sectorial**  
Carreteras  
Zona aproximada de dominio público  
Zona aproximada de servidumbre  
Zona aproximada de afección  
Ferrocarril  
Zona aproximada de dominio público  
Zona aproximada de protección  
Minas  
Sección A  
Sección B  
Sección C  
Sección D

0 106m 424m 742m 1060m  
Escala aproximada 1:21383 678127.99 m X: 4522883.16 m UTM ED50 Huso 30

**Localizar**  
Búsqueda por:  
Término municipal  
Municipio a buscar:  
Martín Del Río  
Ejemplo: Valdelinares  
Buscar

**Detalles del resultado (1 resultado obtenido)**  
Activar capa Desactivar capa Procedimientos **Informe específico**

Escala de Visualización: 1:1 - 1:5.000.000 Escala de referencia del dato: 1:5.000 Fecha de referencia del dato: 2010  
Observaciones: Cobertura cartográfica de los Montes de Aragón.

**Monte 44003210**

Detalles	Leyenda	Normativa general	Normativa específica	Otros enlaces
<b>Matrícula del Monte</b>				44003210
<b>Tipo de Monte (02 = Monte Demanial no catalogado; 03 = Monte Patrimonial; 04 = Monte Privado Consorciado; 05 = Monte Privado Comunal)</b>				04
<b>Deslindado (1 = Sí; 0 = No)</b>				0
<b>Amojonado (1 = Sí; 0 = No)</b>				0
<b>Denominación del Monte</b>				ZONA NORTE DEL ROMERAL
<b>Tipo de Monte (02 = Monte Demanial no catalogado; 03 = Monte Patrimonial; 04 = Monte Privado Consorciado; 05 = Monte Privado Comunal)</b>				04

0 106m 424m 742m 1060m  
Escala aproximada 1:21383 678127.99 m X: 4522883.16 m UTM ED50 Huso 30

Informe específico sobre la coordenada x:878085  
y:4524602 (UTM ED50 Huso 30) con radio 500 metros.

AVISO: El contenido del presente informe es meramente informativo y carece de efectos jurídicos vinculantes para la Administración.

**1. Datos generales**

**1.1. Información General**

- Provincia: Teruel
- Comarca: Cuencas Mineras
- Municipio: Martín del Río

**3. Ambiental**

**3.4. Montes**

- Monte 44000210

**Normativa general**

Comunidad Autónoma de Aragón	Normativa	BOA nº	Fecha	Acceder
	Ley 15/2006, de 28 de diciembre, de Montes de Aragón	BOA nº 149,	de 30/12/2006	<a href="#">Acceder</a>
	Ley 7/2006, de 22 de junio, de protección ambiental de Aragón	BOA nº 81,	de 17/07/2006	<a href="#">Acceder</a>
	Ley 9/1993, de 19 de mayo, de Espacios Naturales Protegidos	BOA nº 64,	de 03/06/1993	<a href="#">Acceder</a>
Estado	Normativa	BOE nº	Fecha	Acceder
	Ley 43/2003, de 21 de noviembre, de Montes	BOE nº 280,	de 23/11/2003	<a href="#">Acceder</a>
	Decreto 485/1982, de 22 de febrero, del Reglamento de Montes	BOE nº 81,	de 12/03/1982	<a href="#">Acceder</a>
	Ley 55/1980, de 11 de noviembre, de montes vecinales en mano común	BOE nº 280,	de 23/11/1980	<a href="#">Acceder</a>
	Decreto 569/1970, de 26 de febrero, por el que se aprueba el Reglamento de Montes Vecinales en Mano Común	BOE nº 56,	de 09/03/1970	<a href="#">Acceder</a>
	Ley 42/2007, de 13 de diciembre, del Patrimonio Natural y de la Biodiversidad	BOE nº 299,	de 14/12/2007	<a href="#">Acceder</a>
	Ley 25/2009, de 22 de diciembre, de modificación de diversas Leyes para su adaptación a la Ley sobre el libre acceso a las actividades de servicios y su ejercicio	BOE nº 306,	de 23/12/2009	<a href="#">Acceder</a>

**Normativa específica**

Régimen Jurídico	Descripción	Acceder
	El régimen jurídico de aplicación estará vinculado al tipo de monte. Es el destino el acto administrativo por el que se delimita el monte de titularidad pública y se declara con carácter definitivo su estado posesorio, a reserva de lo que pudiera resultar de un juicio declarativo de la propiedad. Ver detalle en normativa y en apunte catastrario	<a href="#">Acceder</a>

Anexo: Mapas de situación y detalle de la zona consultada

Escala 1:5.000



Escala 1:300.000



Leyenda

Escala Aragón

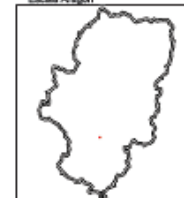

Observaciones

# HERRAMIENTAS DE INFORMACIÓN AUXILIAR











Punto

Mapa de situación

Localizar

Servicio de mapas

ver en: visor 2D

ver en: Google maps

Regimen Jurídico sobre (6357 21-09, 45477 22.3)

**Datos generales**  
**Referencia catastral según la Sede Electrónica de Catastro:** 44219A00300434  
**Provincia:** Teruel  
**Comarca:** Jiloca  
**Municipio:** San Martín del Río

**Ordenación del Territorio / Urbanismo**  
Ordenación del Territorio  
**Urbanismo**

**Ambiental**  
*Red Natural de Aragón*  
Espacios Naturales Protegidos  
Humedales RAMSAR  
Reservas de la Biosfera  
Zonas de Especial Protección a las Aves  
Lugares de Importancia Comunitaria  
Montes de Utilidad Pública  
Humedales singulares  
Árboles singulares (No disponible)  
Cualquier otro hábitat o elementos de interés

**Biodiversidad**  
Especies protección especial / amenazadas  
**Caza**  
Pesca (No disponible)  
Áreas PORN  
Montes  
Vías pecuarias (No disponible)

**Sectorial**  
*Carreteras*  
Zona aproximada de dominio público  
Zona aproximada de servidumbre  
Zona aproximada de afección  
*Ferrocarril*  
Zona aproximada de dominio público  
Zona aproximada de protección

*Minas*  
Sección A  
Sección B  
Sección C  
Sección D

*Energía*  
Líneas eléctricas (No disponible)  
Gasoductos (No disponible)  
Oleoductos (No disponible)

*Ríos*  
Cauce / Zona aproximada de servidumbre  
Zona aproximada de policía  
Patrimonio cultural (No disponible)

**Elementos del territorio condicionantes de la implantación de otros usos**

0 1m 44m 93m 139m



**Localizar**

Búsqueda por:

Municipio a buscar:

Ejemplo: Valdelinares

[Buscar](#)

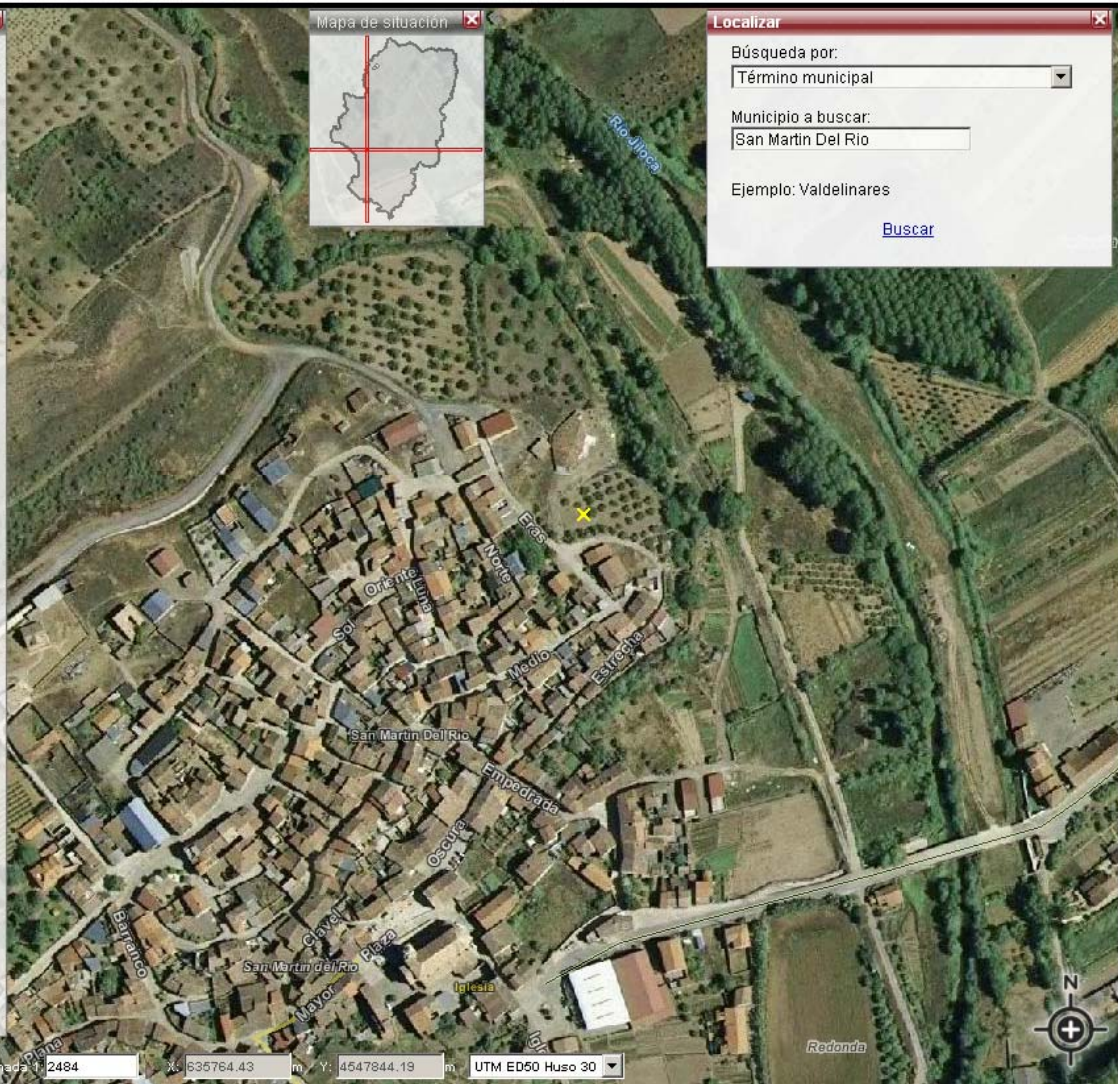

Escala aproximada: 2484 x: 635764.43 m y: 4547844.19 m UTM ED50 Huso 30





Punto

Mapa de situación

Localizar

Servicio de mapas

ver en: **visor 2D**

ver en: **Googlemaps**

Regimen Jurídico sobre (6357 21-09, 45477 22.3)

### Datos generales

**Referencia catastral según la Sede Electrónica de Catastro:** 44219A00300434  
**Provincia:** Teruel  
**Comarca:** Jiloca  
**Municipio:** San Martín del Río

### Ordenación del Territorio / Urbanismo

Ordenación del Territorio  
Urbanismo

### Ambiental

*Red Natural de Aragón*  
Espacios Naturales Protegidos  
Humedales RAMSAR  
Reservas de la Biosfera  
Zonas de Especial Protección a las Aves  
Lugares de Importancia Comunitaria  
Montes de Utilidad Pública  
Humedales singulares  
Árboles singulares (No disponible)  
Cualquier otro hábitat o elementos de interés

### Biodiversidad

Especies protección especial / amenazadas

### Caza

Pesca (No disponible)

Áreas PORN

Montes

Vías pecuarias (No disponible)

### Sectorial

#### Carreteras

Zona aproximada de dominio público

Zona aproximada de servidumbre

Zona aproximada de afección

#### Ferrocarril

Zona aproximada de dominio público

Zona aproximada de protección

#### Minas

Sección A

Sección B

Sección C

Sección D

#### Energía

Líneas eléctricas (No disponible)

Gasoductos (No disponible)

Oleoductos (No disponible)

#### Ríos

Cauce / Zona aproximada de servidumbre

Zona aproximada de policía

Patrimonio cultural (No disponible)

### Elementos del territorio condicionantes de la implantación de otros usos

Mapa de Situación



Localizar

Búsqueda por:

Término municipal

Municipio a buscar:

San Martín Del Río

Ejemplo: Valdelinares

[Buscar](#)

SERVICIOS

### Servicios WMS

- Mº Vivienda - SIU España
- Sede Electrónica de Catastro
- Serie de ortofotos
  - SIG Oleícola 1997-98 b/n
  - Plan Cartográfico 1997-2002 color
  - FEGA Año 2003 color
  - PNOA 2006 color
  - Zaragoza 2007 color
  - Zaragoza 2008 color
  - Huesca 2008 color
  - Teruel 2008 color
  - Matarraña 2008 color
  - PNOA 2009 color
- Serie de Mapas Topográficos

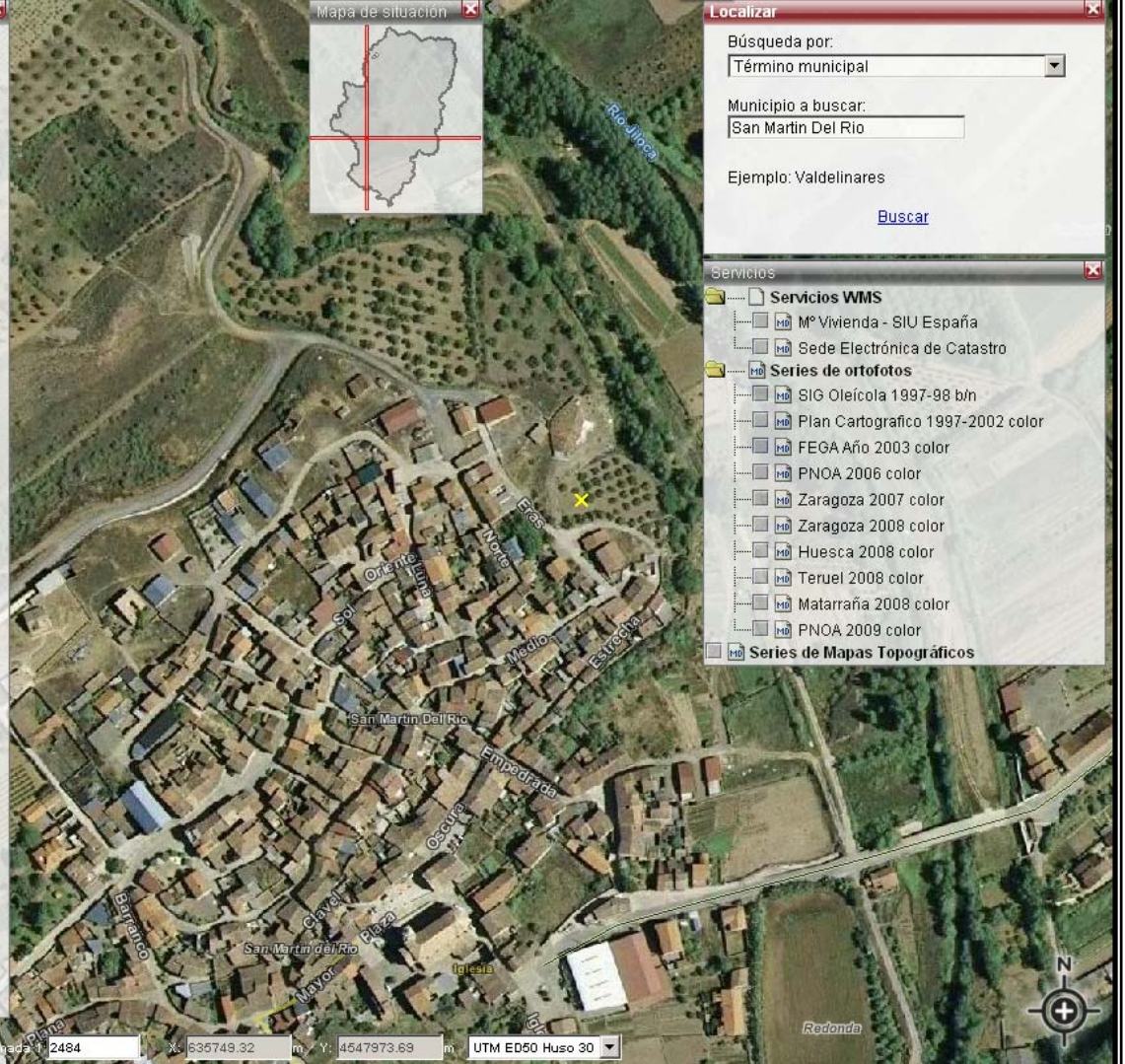

0 1m 44m 93m 139m

Escala aproximada: 2484

X: 536749.32

Y: 4547973.69

UTM ED50 Huso 30







Mapa de situación

Localizar

Servicio de mapas

ver en:  
visor 2D

ver en:  
Googlemaps

Régimen Jurídico sobre (677138.36, 4523835.69)

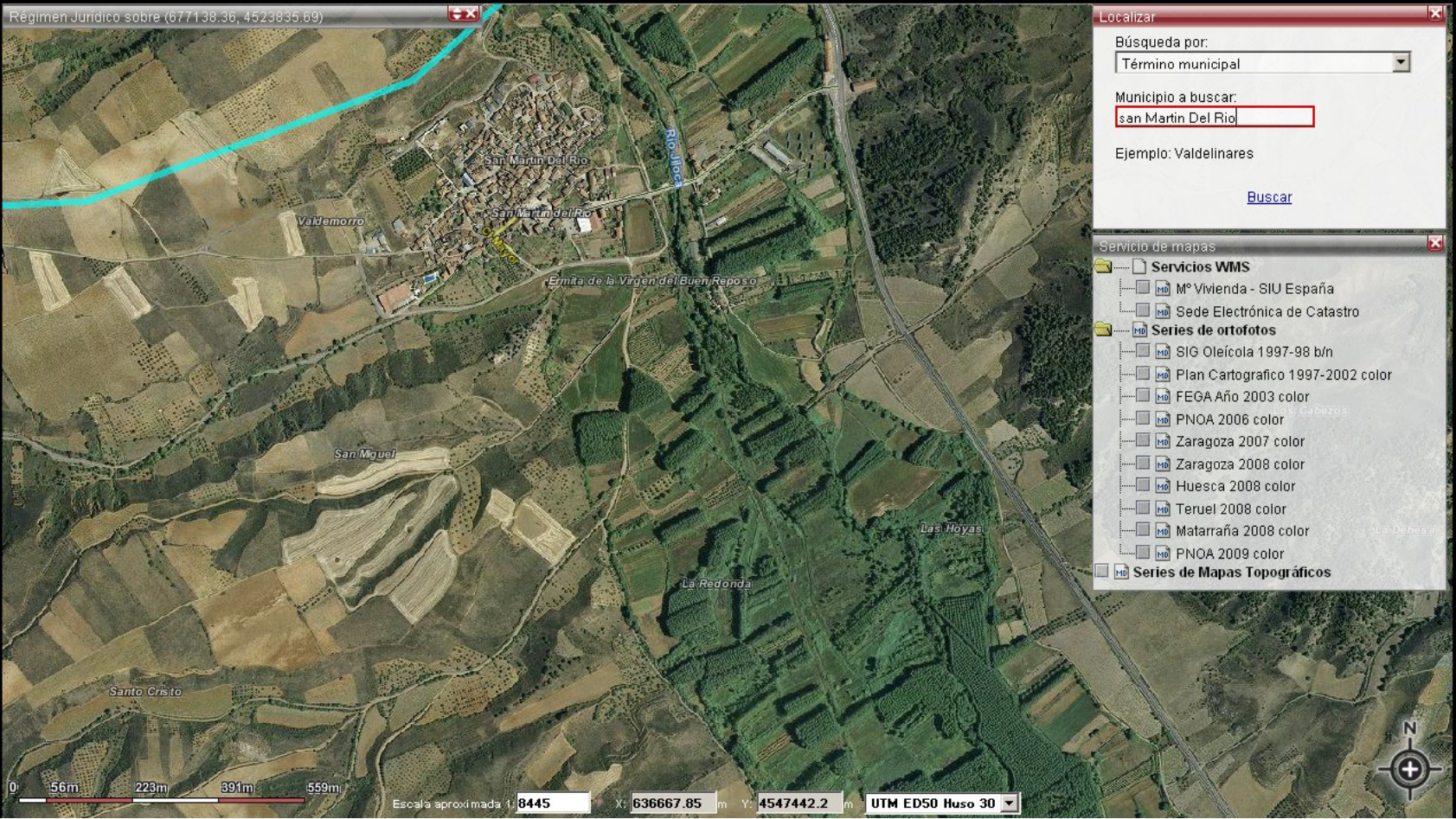

**Localizar**

Búsqueda por:  
Término municipal

Municipio a buscar:

Ejemplo: Valdelinares

[Buscar](#)

**Servicio de mapas**

- Servicios WMS
  - Mº Vivienda - SIU España
  - Sede Electrónica de Catastro
- Series de ortofotos
  - SIG Oleícola 1997-98 b/n
  - Plan Cartográfico 1997-2002 color
  - FEGA Año 2003 color
  - PNOA 2006 color
  - Zaragoza 2007 color
  - Zaragoza 2008 color
  - Huesca 2008 color
  - Teruel 2008 color
  - Matarraña 2008 color
  - PNOA 2009 color
- Series de Mapas Topográficos

0 56m 223m 391m 559m

Escala aproximada: 1:8445 X: 636667.85 m Y: 4547442.2 m UTM ED50 Huso 30







 Punto

Mapa de situación

Localizar

Servicio de mapas

ver en:  
visor 2D

ver en:  
Googlemaps

Régimen Jurídico sobre (677138.36, 4523835.69)



Localizar

Búsqueda por:

Municipio a buscar:

Ejemplo: Valdelinares

[Buscar](#)

Servicio de mapas

Servicios WMS

- Mº Vivienda - SIU España
- Sede Electrónica de Catastro

Series de ortofotos

- SIG Oleícola 1997-98 b/n
- Plan Cartográfico 1997-2002 color
- FECA Año 2003 color
- PNOA 2006 color
- Zaragoza 2007 color
- Zaragoza 2008 color
- Huesca 2008 color
- Teruel 2008 color
- Matarraña 2008 color
- PNOA 2009 color

Series de Mapas Topográficos

0 56m 223m 391m 559m

Escala aproximada 1:8445 X: 636553.6 m Y: 4547582.71 m UTM ED50 Huso 30





Punto

Mapa de situación

Localizar

Servicio de mapas

ver en: **visor 2D**

ver en: **Googlemaps**

Regimen Jurídico sobre (6357 21-09, 45477 22.3)

### Datos generales

Referencia catastral según la Sede Electrónica de Catastro: 44219A00300434  
Provincia: Teruel  
Comarca: Jiloca  
Municipio: San Martín del Río

### Ordenación del Territorio / Urbanismo

Ordenación del Territorio  
Urbanismo

### Ambiental

Red Natural de Aragón  
Espacios Naturales Protegidos  
Humedales RAMSAR  
Reservas de la Biosfera  
Zonas de Especial Protección a las Aves  
Lugares de Importancia Comunitaria  
Montes de Utilidad Pública  
Humedales singulares  
Árboles singulares (No disponible)  
Cualquier otro hábitat o elementos de interés

### Biodiversidad

Especies protección especial / amenazadas

### Caza

Pesca (No disponible)

Áreas PORN

Montes

Vías pecuarias (No disponible)

### Sectorial

#### Carreteras

Zona aproximada de dominio público

Zona aproximada de servidumbre

Zona aproximada de afección

#### Ferrocarril

Zona aproximada de dominio público

Zona aproximada de protección

#### Minas

Sección A

Sección B

Sección C

Sección D

#### Energía

Líneas eléctricas (No disponible)

Gasoductos (No disponible)

Oleoductos (No disponible)

#### Ríos

Cauce / Zona aproximada de servidumbre

Zona aproximada de policía

Patrimonio cultural (No disponible)

### Elementos del territorio condicionantes de la implantación de otros usos

Mapa de Situación



Localizar

Búsqueda por:

Término municipal

Municipio a buscar:

San Martín Del Río

Ejemplo: Valdelinares

[Buscar](#)

SERVICIOS

### Servicios WMS

- Mº Vivienda - SIU España
- Sede Electrónica de Catastro
- Serie de ortofotos
  - SIG Oleícola 1997-98 b/n
  - Plan Cartográfico 1997-2002 color
  - FEGA Año 2003 color
  - PNOA 2006 color
  - Zaragoza 2007 color
  - Zaragoza 2008 color
  - Huesca 2008 color
  - Teruel 2008 color
  - Matarraña 2008 color
  - PNOA 2009 color
- Serie de Mapas Topográficos

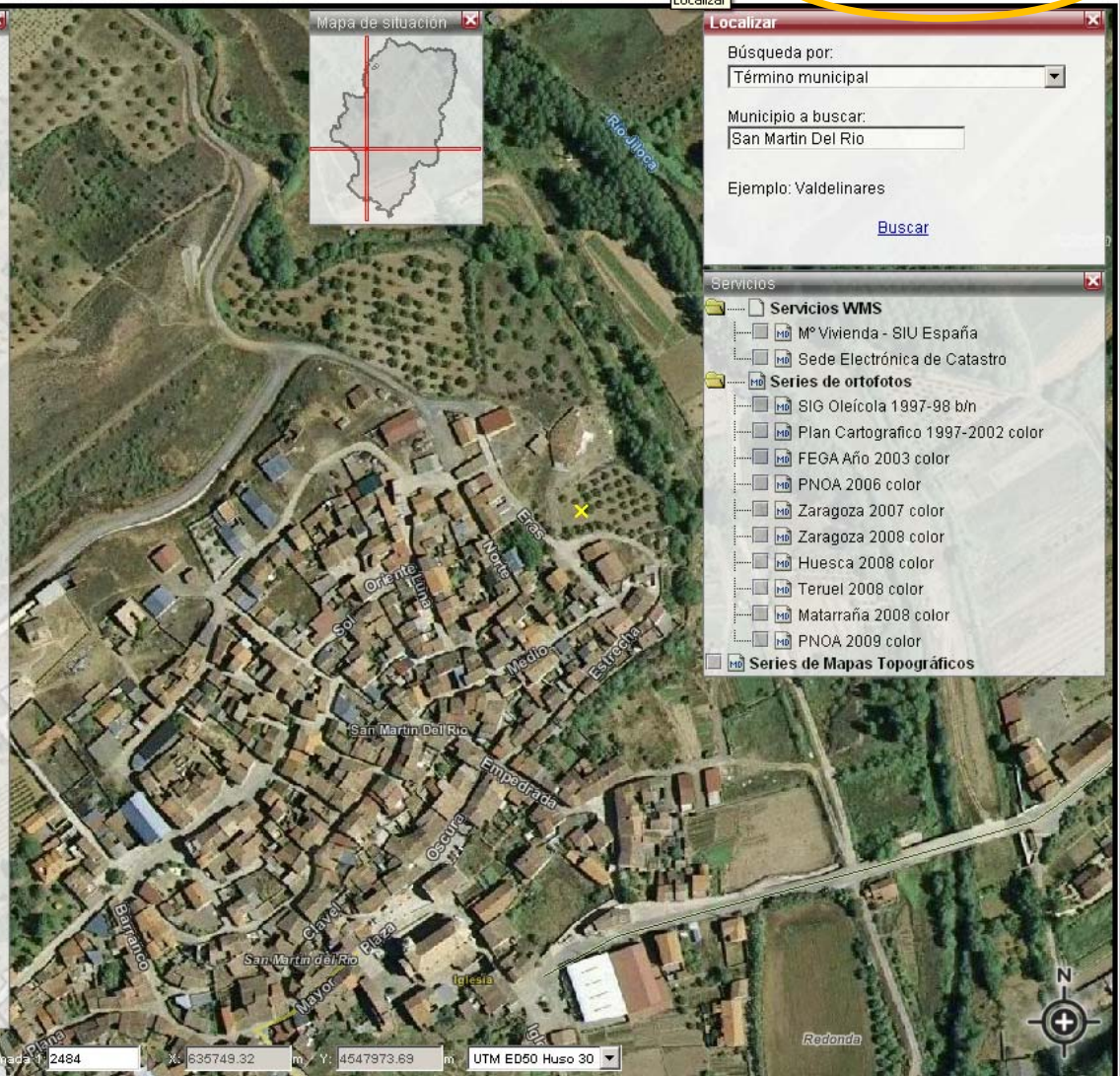

0 1m 44m 93m 139m

Escala aproximada: 2484

X: 535749.32

Y: 4547973.69

UTM ED50 Huso 30





Herramientas



Búsquedas

Búsqueda por: Topónimo

Nombre:

Municipio:

Nota: El campo municipio es opcional

Buscar

Desactivar Fondo Aragón Mapa Aragón Foto

Contenidos

Actualizar mapa

Legenda

- MB Servicios WMS (Web Map Service)
- MB Cartografía Referencia
- MB Cartografía Base
- MB Callejero
- MB Series de ortofotos
- MB Catastro / SIGPAC
- MB Medio Ambiente
- MB Usos del Suelo
- MB Agricultura
- MB Catastro Minero
- MB Educación

Actualización automática

Actualizar mapa

Mapa de situación



Fondo: PNOA 50 cm. 2009

0 16m 65m 114m 168m Escala aproximada 1:2471 X: NaN m Y: NaN m UTM ED50 Huso 30





41.06757415628992,-1.3859442702459404(Punto solicitado)

Buscar en Maps

Cómo llegar Mis mapas <<

Imprimir Enviar Enlazar

Buscar en alrededores Guardar en... más ▾

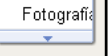

200 pies  
100 m



Buscar en alrededores Guardar en... más ▼



Calle Eras Altas / Calle Norte, San Martín del Río, España  
La dirección es aproximada.



Calle Eras Altas





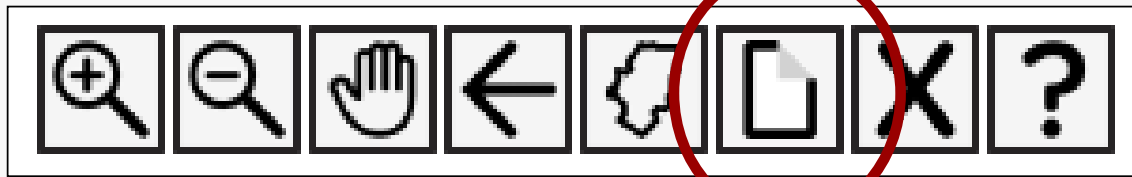

Informe general sobre la coordenada x:711467  
y:4626028 (UTM-ED50-Huso 30) con radio 300 metros.

AVISO: El contenido del presente informe es meramente informativo y carece de efectos jurídicos vinculantes para la Administración.

## 1. Datos generales

### 1.1. Información General

- Provincia: Huesca
- Comarca: Los Monegros
- Municipio: Alcañiz

## 2. Ordenación del Territorio / Urbanismo

### 2.1. Ordenación del Territorio

No hay elementos en esta categoría

### 2.2. Urbanismo

- POSU

#### Normativa general

<b>Comunidad Autónoma de Aragón</b>	Ley 3/2009, de 17 de junio, de Urbanismo de Aragón	BDA nº 170, de 15/07/2009	<a href="#">Acceder</a>
	Ley 4/2009, de 22 de junio, de Ordenación del Territorio de Aragón	BDA nº 170, de 15/07/2009	<a href="#">Acceder</a>
	Ley 1/2008, de 4 de abril, por la que se establecen medidas urgentes para la adaptación del ordenamiento urbanístico a la Ley 8/2007, de 28 de mayo, de suelo, garantías de sostenibilidad del planeamiento urbanístico e impulso a las políticas activas de vivienda y suelo en la Comunidad Autónoma de Aragón	BDA nº 40, de 07/04/2008	<a href="#">Acceder</a>
	Decreto 50/2002, de 19 de febrero, del Gobierno de Aragón por el que se aprueba el Reglamento de desarrollo parcial de la Ley 5/1999, de 25 de marzo, urbanístico, en materia de organización, planeamiento urbanístico y régimen especial de pequeños municipios	BDA nº 28, de 30/08/2002	<a href="#">Acceder</a>
	Ley 24/2003, de 28 de diciembre, de medidas urgentes de política de vivienda protegida	BDA nº 156, de 31/12/2003	<a href="#">Acceder</a>
<b>Estado</b>	Texto Refundido de la Ley del Suelo, aprobado por Real Decreto Legislativo 2/2008, de 20 de junio	BOE nº 154, de 26/06/2008	<a href="#">Acceder</a>
	Ley 42/2007, de 13 de diciembre, del Patrimonio Natural y de la Biodiversidad	BOE nº 299, de 14/12/2007	<a href="#">Acceder</a>

#### Normativa específica

Enlaces de referencia:	
Página Web del Departamento competente	<a href="#">Acceder</a>
Sistema de Información Urbanística de Aragón (SIUa)	<a href="#">Acceder</a>

## 3. Ambiental

### 3.1. Red Natural de Aragón

#### 3.1.1. Espacios Naturales Protegidos

No hay elementos en esta categoría

**3.1.2 Humedales RAMSAR**

No hay elementos en esta categoría

**3.1.3 Reservas de la Biosfera**

No hay elementos en esta categoría

**3.1.4 Zonas de Especial Protección a las Aves**

- ZEPA Sierra de Alcañete

**Normativa general**

<b>Comunidad Autónoma de Aragón</b>	Ley 7/2008, de 22 de junio, de protección ambiental de Aragón	BDA nº 81, de 17/07/2008	<a href="#">Acceder</a>
	Ley 8/2004, de 20 de diciembre, de medidas urgentes en materia de medio ambiente	BDA nº 151, de 27/12/2004	<a href="#">Acceder</a>
	Ley 6/1998, de 19 de mayo, de Espacios Naturales Protegidos	BDA nº 64, de 03/08/1998	<a href="#">Acceder</a>
<b>Estado</b>	Real Decreto 1997/1995, de 7 de diciembre, por el que se establecen medidas para contribuir a garantizar la biodiversidad mediante la conservación de los hábitats naturales y de la fauna y flora silvestres	BOE nº 310, de 28/12/1995	<a href="#">Acceder</a>
	Ley 42/2007, de 13 de diciembre, del Patrimonio Natural y de la Biodiversidad	BOE nº 299, de 14/12/2007	<a href="#">Acceder</a>
	Directiva 79/409/CEE relativa a la conservación de las aves silvestres	DO L 103 de 25.04.1979	<a href="#">Acceder</a>
<b>Unión Europea</b>	Normativa relacionada		<a href="#">Acceder</a>

**Normativa específica**

<b>Normativa de creación</b>	Orden de 20 de agosto de 2001, del departamento de Medio Ambiente, por la que se publica el Acuerdo del Gobierno de Aragón del 24 de julio, por la que se declaran 35 nuevas Zonas de Especial Protección para las Aves	BDA nº 108, de 06/08/2001	<a href="#">Acceder</a>
		Apunte aclaratorio	<a href="#">Acceder</a>
		Enlace de referencia	<a href="#">Acceder</a>

**3.1.5 Lugares de Importancia Comunitaria**

- LIC Sierras de Alcañete y Sigüera

**Normativa general**

<b>Comunidad Autónoma de Aragón</b>	Ley 7/2008, de 22 de junio, de protección ambiental de Aragón	BDA nº 81, de 17/07/2008	<a href="#">Acceder</a>
	Ley 8/2004, de 20 de diciembre, de medidas urgentes en materia de medio ambiente	BDA nº 151, de 27/12/2004	<a href="#">Acceder</a>
	Ley 6/1998, de 19 de mayo, de Espacios Naturales Protegidos	BDA nº 64, de 03/08/1998	<a href="#">Acceder</a>
<b>Estado</b>	Real Decreto 1997/1995, de 7 de diciembre, por el que se establecen medidas para contribuir a garantizar la biodiversidad mediante la conservación de los hábitats naturales y de la fauna y flora silvestres	BOE nº 310, de 28/12/1995	<a href="#">Acceder</a>
	Ley 42/2007, de 13 de diciembre, del Patrimonio Natural y de la Biodiversidad	BOE nº 299, de 14/12/2007	<a href="#">Acceder</a>



<b>Unión Europea</b>	Directiva 92/43/CEE del Consejo, de 21 de mayo de 1992, relativa a la Conservación de los Hábitats naturales y de la Fauna y Flora Silvestre	DO L 208 de 22.07.1992	<a href="#">Acceder</a>
----------------------	--	------------------------	-------------------------

**Normativa específica**

<b>Normativa de declaración</b>	2011/82/ Decisión de la Comisión, de 10 de enero de 2011, por la que se adopta, de conformidad con la Directiva 92/43/CEE del Consejo, una cuarta lista actualizada de lugares de importancia comunitaria de la región biogeográfica alpina	DO L 33 de 08.02.2011	<a href="#">Acceder</a>
	2011/85/ Decisión de la Comisión, de 10 de enero de 2011, por la que se adopta, de conformidad con la Directiva 92/43/CEE del Consejo, una cuarta lista actualizada de lugares de importancia comunitaria de la región biogeográfica mediterránea	DO L 40 de 12.02.2011	<a href="#">Acceder</a>
<b>Normativa relacionada</b>	2011/83/ Decisión de la Comisión, de 10 de enero de 2011, por la que se adopta, de conformidad con la Directiva 92/43/CEE del Consejo, una cuarta lista actualizada de lugares de importancia comunitaria de la región biogeográfica atlántica	DO L 33 de 08.02.2011	<a href="#">Acceder</a>
	2011/84/ Decisión de la Comisión, de 10 de enero de 2011, por la que se adopta, de conformidad con la Directiva 92/43/CEE del Consejo, una tercera lista actualizada de lugares de importancia comunitaria de la región biogeográfica continental	DO L 33 de 08.02.2011	<a href="#">Acceder</a>
	2011/84/ Decisión de la Comisión, de 10 de enero de 2011, por la que se adopta, de conformidad con la Directiva 92/43/CEE del Consejo, una cuarta lista actualizada de lugares de importancia comunitaria de la región biogeográfica boreal	DO L 40 de 12.02.2011	<a href="#">Acceder</a>
	2011/85/ Decisión de la Comisión, de 10 de enero de 2011, por la que se adopta, de conformidad con la Directiva 92/43/CEE del Consejo, una segunda lista actualizada de lugares de importancia comunitaria de la región biogeográfica panónica	DO L 40 de 12.02.2011	<a href="#">Acceder</a>
		Apunte editorial	<a href="#">Acceder</a>
		Enlace de referencia	<a href="#">Acceder</a>

## 3.1.8.Montes de Utilidad Pública

- Montes de Utilidad Pública 22000330

**Normativa general**

<b>Comunidad Autónoma de Aragón</b>	Ley 15/2006, de 28 de diciembre, de Montes de Aragón	BOA nº 149, de 30/12/2006	<a href="#">Acceder</a>
	Ley 7/2006, de 22 de junio, de protección ambiental de Aragón	BOA nº 81, de 17/07/2006	<a href="#">Acceder</a>
	Ley 6/1998, de 19 de mayo, de Espacios Naturales Protegidos	BOA nº 84, de 03/06/1998	<a href="#">Acceder</a>
<b>Estado</b>	Ley 43/2003, de 21 de noviembre, de Montes	BOE nº 280, de 22/11/2003	<a href="#">Acceder</a>
	Decreto 485/1962, de 22 de febrero, del Reglamento de Montes	BOE nº 61, de 12/03/1962	<a href="#">Acceder</a>
	Ley 66/1960, de 11 de noviembre, de montes vecinales en mano común	BOE nº 280, de 21/11/1960	<a href="#">Acceder</a>
	Decreto 569/1970, de 26 de febrero, por el que se aprueba el Reglamento de Montes Vecinales en Mano Común	BOE nº 56, de 06/03/1970	<a href="#">Acceder</a>
	Ley 42/2007, de 13 de diciembre, del Patrimonio Natural y de la Biodiversidad	BOE nº 299, de 14/12/2007	<a href="#">Acceder</a>
	Ley 26/2009, de 22 de diciembre, de modificación de diversas Leyes para su adaptación a la Ley sobre el libre acceso a las actividades de servicios y su ejercicio	BOE nº 308, de 23/12/2009	<a href="#">Acceder</a>

**Normativa específica**

Anexo: Mapas de situación y detalle de la zona consultada

Escala 1:5.000

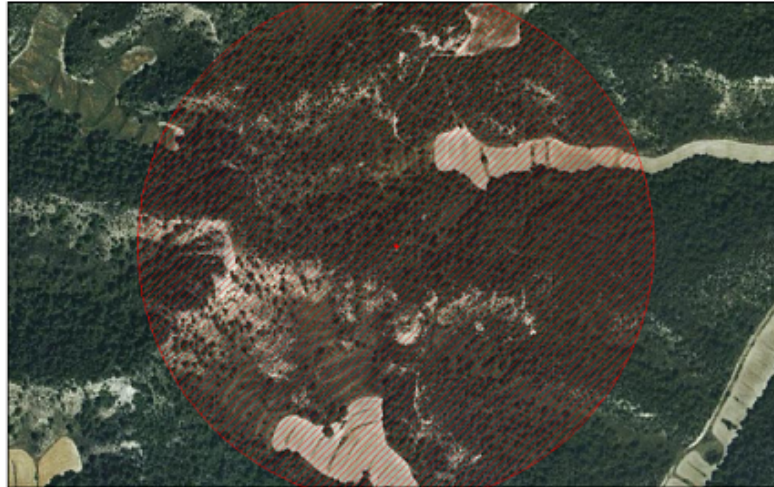

Escala 1:300.000



Escala Aragón



Observaciones





 Punto

Mapa de situación

Localizar

Servicio de mapas

ver en: visor 2D

ver en: Google maps

Información sobre el régimen jurídico



Utilice la herramienta  sobre un punto del mapa para obtener el régimen jurídico del territorio asociado.

Para obtener un resultado preciso, acerque el mapa a la zona de interés.

Si lo estima oportuno, modifique la configuración de la herramienta de obtención del régimen jurídico asociado a un punto, una parcela o un radio de búsqueda a través del desplegable que aparece junto a la herramienta.

Localizar

Búsqueda por:

Municipio a buscar:

Ejemplo: Valdelinares

[Buscar](#)



Trabajaremos para mejorar



Gracias por vuestra atención