

# CONSTRUCCIÓN DE EDIFICIO DE LABORATORIOS CEQMA, PARA LOS INSTITUTOS ICMA E ISQCH

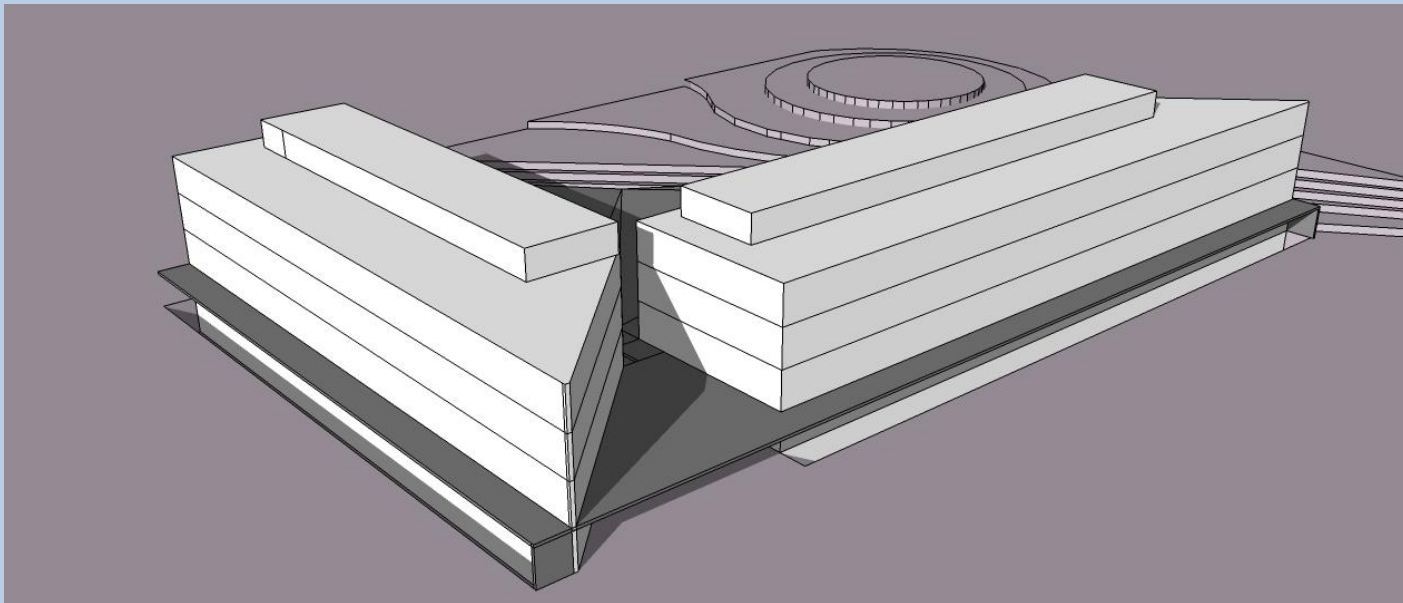

# ¿QUÉ ES EL CEQMA?



**CEQMA**

Centro de Química  
y Materiales de Aragón

**Centro de Química y Materiales  
de Aragón**



Universidad  
Zaragoza



**CSIC**  
CONSEJO SUPERIOR DE INVESTIGACIONES CIENTÍFICAS



**Instituto de Ciencia  
de Materiales de  
Aragón**



Instituto de Síntesis Química y Catálisis Homogénea

**Instituto de Síntesis  
Química y Catálisis  
Homogénea**

# CONSTRUCCIÓN DE EDIFICIO DE LABORATORIOS CEQMA, PARA LOS INSTITUTOS ICMA E ISCQH

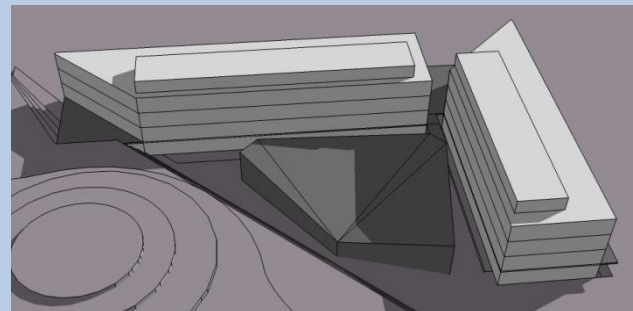
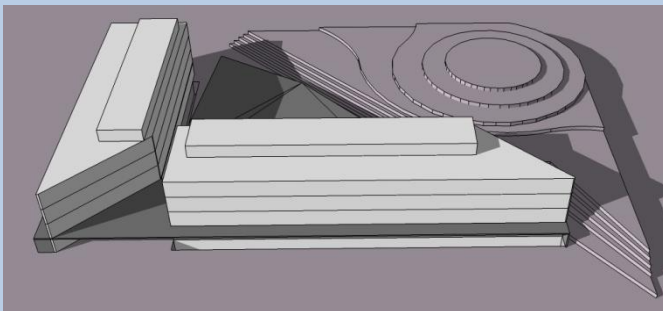

Promotor: **GOBIERNO DE ARAGÓN**

Colaboran: **CONSEJO SUPERIOR DE INVESTIGACIONES CIENTÍFICAS**  
**UNIVERSIDAD DE ZARAGOZA**

Gestión y Coordinación: **INSTITUTO TECNOLÓGICO DE ARAGÓN**

Autor del Proyecto: **IDOM S.A.**

Inversión Total : **18.000.000 €**

Financiado: **50% Fondos FEDER**



# UBICACIÓN: PARCELA C3 DEL CAMPUS RIO EBRO

Parcela de 7.875 m<sup>2</sup> del Gobierno de Aragón

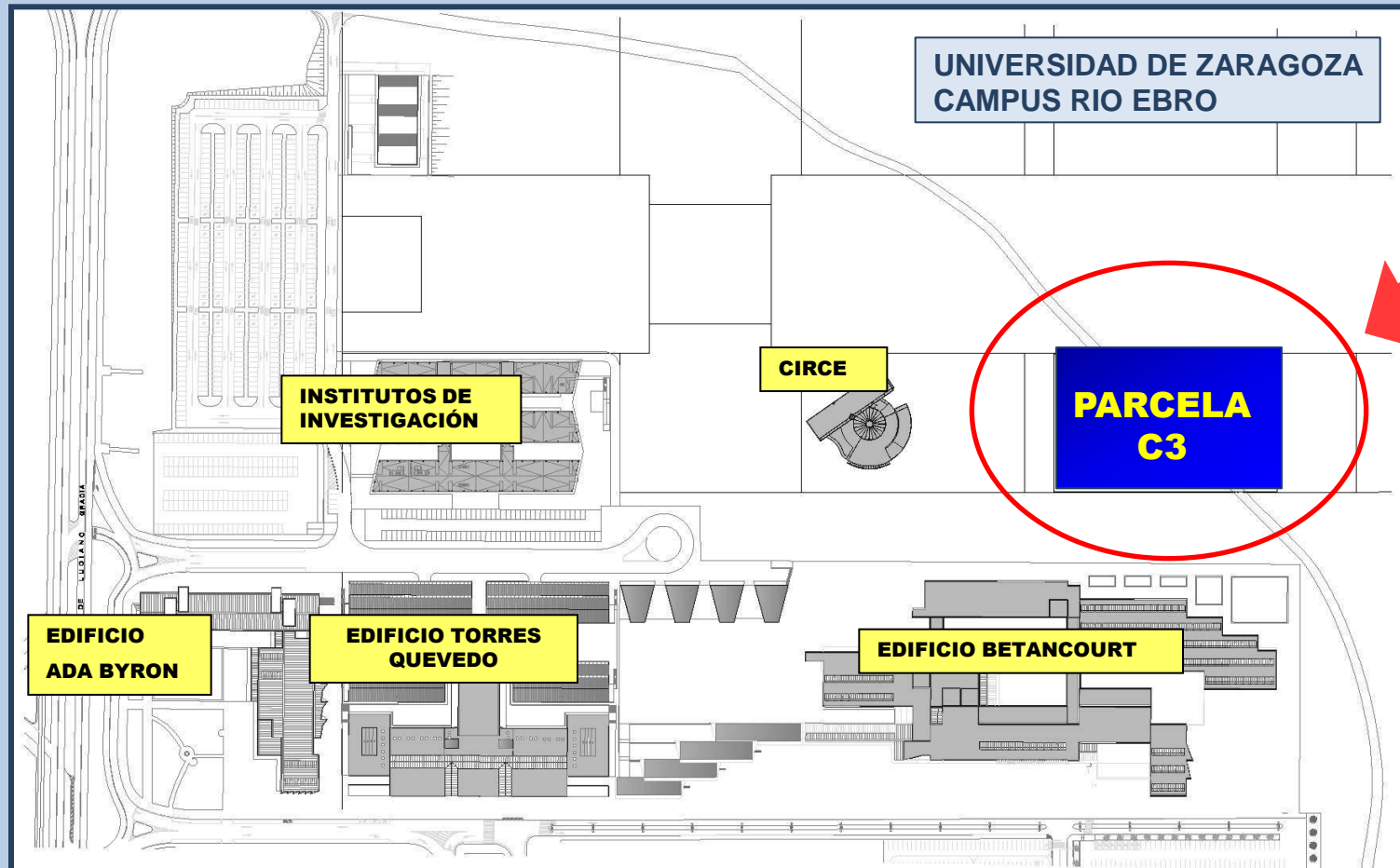

CONSTRUCCIÓN DE EDIFICIO DE LABORATORIOS CEQMA, PARA LOS INSTITUTOS ICMA E ISQCH

# DATOS BÁSICOS EDIFICIO CEQMA:



**14.657m<sup>2</sup> de SUPERFICIE CONSTRUIDA**

**2 EDIFICIOS, 5 plantas** ( Semisótano, baja +3)

**1 EDIFICIO COMÚN, 2 plantas** ( Semisótano + baja)

**103 LABORATORIOS:**

20 ud de 25 m<sup>2</sup>

77 ud de 60 m<sup>2</sup>

3 ud de 115 m<sup>2</sup>

3 ud de 160 m<sup>2</sup>

**163 LOCALES AUXILIARES INVESTIGACIÓN**

**425 INVESTIGADORES**

# HITOS PRINCIPALES

<b>Orden encomienda ITA:</b>	<b>23 DE DICIEMBRE DE 2013</b>
<b>Publicación licitación DOUE:</b>	<b>16 DE ENERO DE 2014</b>
<b>Apertura Sobre 1:</b>	<b>10 DE MARZO DE 2014</b>
<b>Apertura Sobre 2:</b>	<b>14 DE MARZO DE 2014</b>
<b>Apertura Sobre 3:</b>	<b>2 DE ABRIL DE 2014</b>
<b>Comienzo previsto de las obras:</b>	<b>JUNIO 2014</b>
<b>Plazo de ejecución:</b>	<b>18 MESES</b>
<b>Terminación prevista:</b>	<b>Final de 2015</b>

# VISTAS DEL EDIFICIO

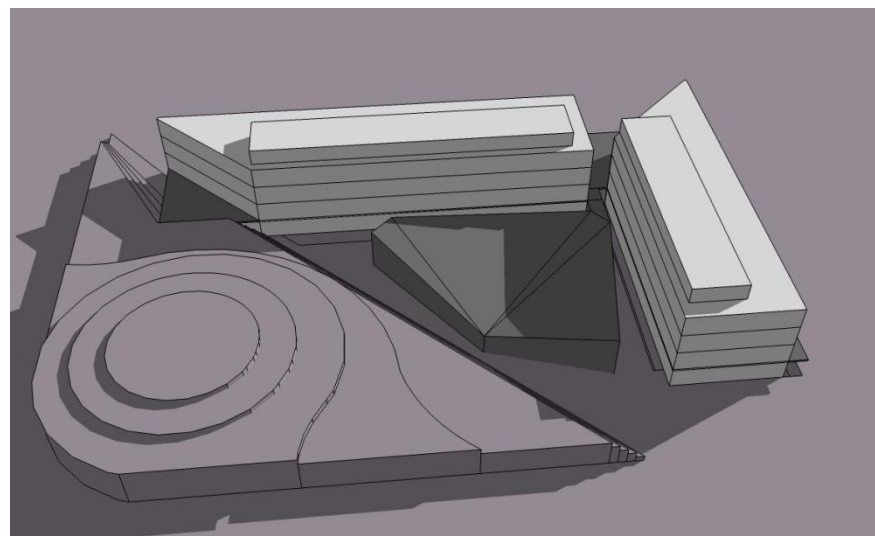
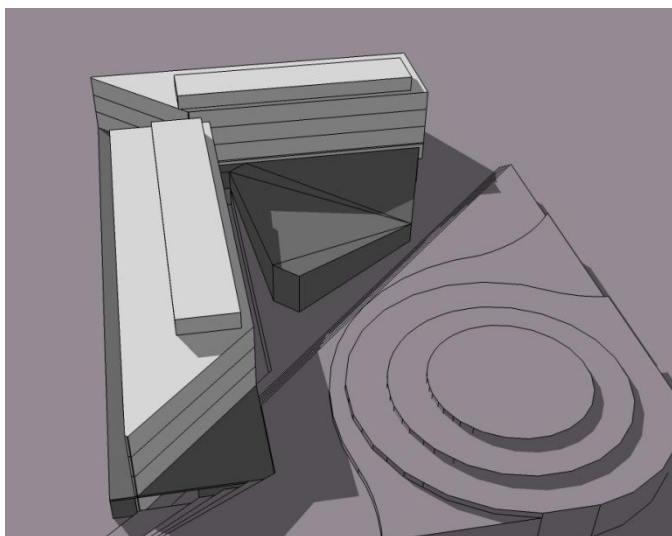
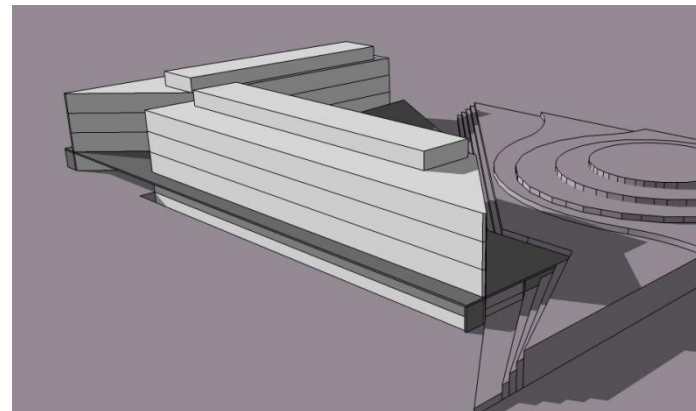
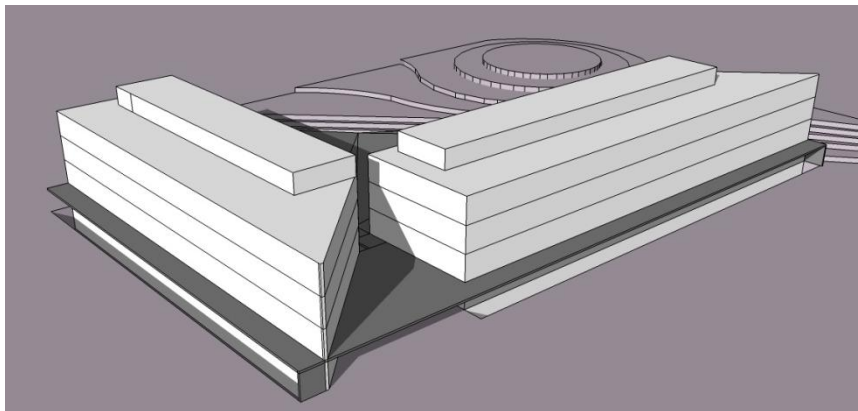

# ALZADO SUR

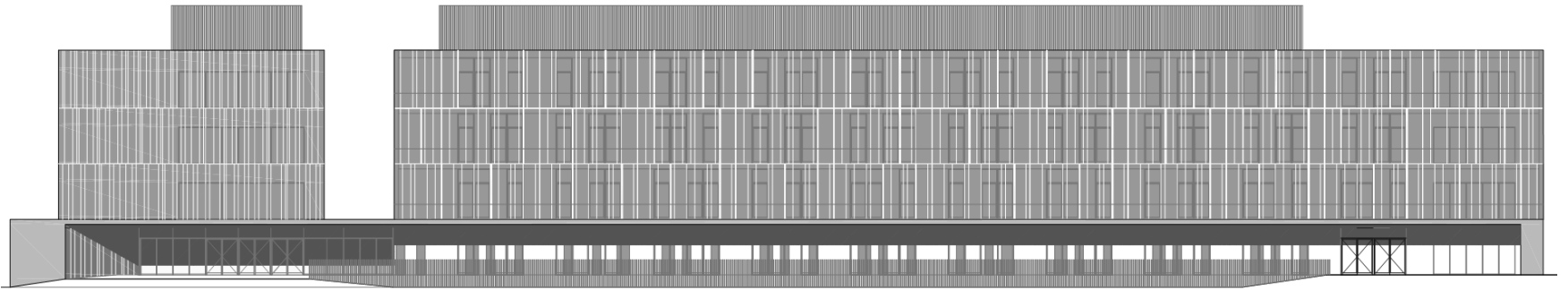

# ALZADO NORTE

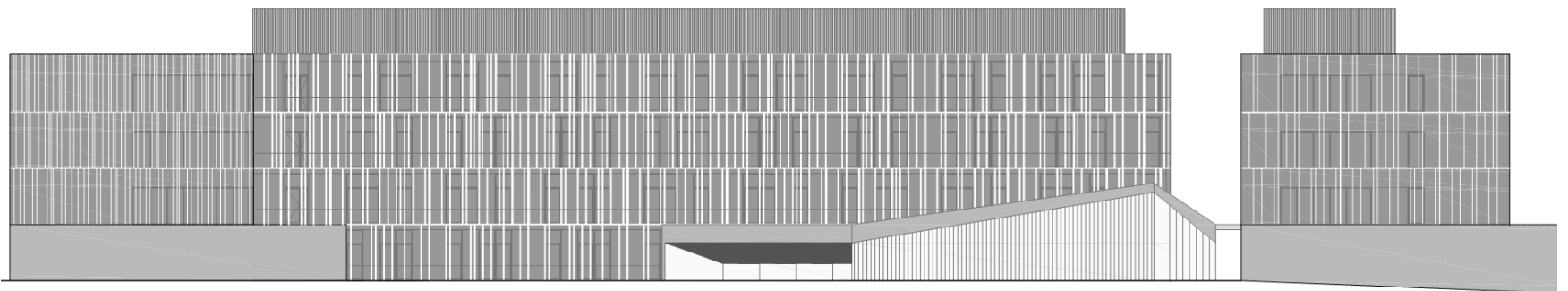









# CONSTRUCCIÓN DE EDIFICIO DE LABORATORIOS CEQMA, PARA LOS INSTITUTOS ICMA E ISQCH

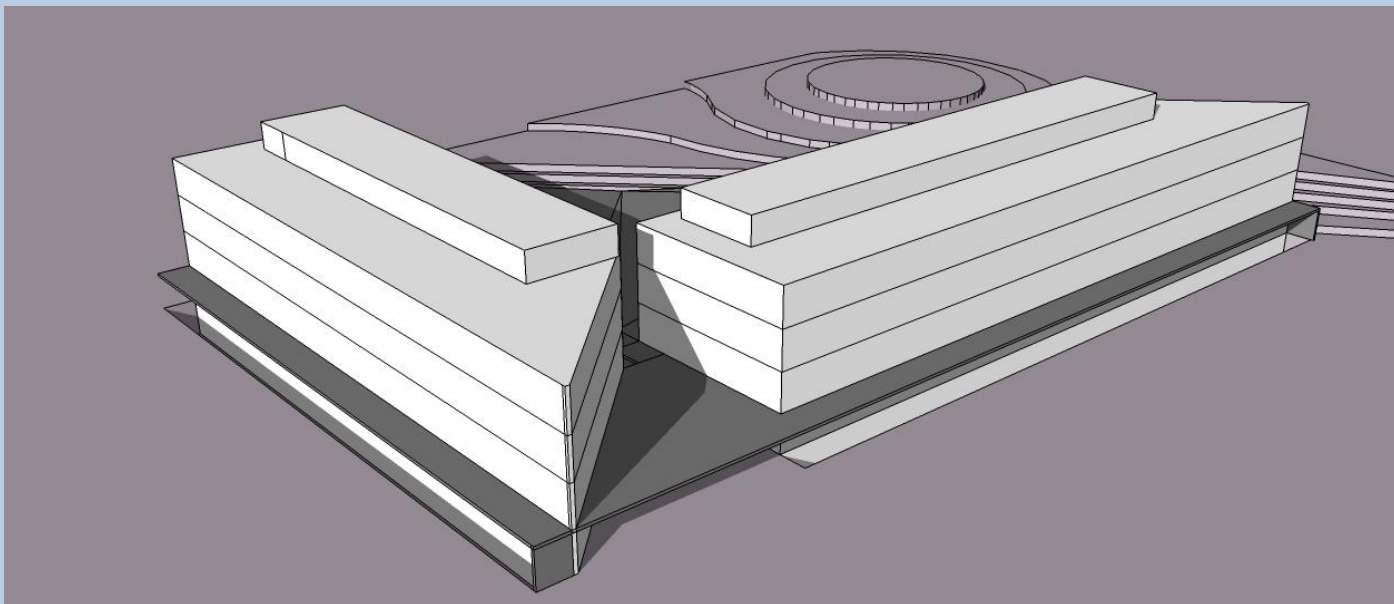

PLIEGOS Y PROYECTO EN:

<http://www.ita.es/ita/?licitaciones>

Perfil del Contratante del Gobierno de Aragón- Instituto Tecnológico de Aragón.