

Situación sinóptica

Situación de suroeste sin difluencia.

Alerta roja de incendios

Zonas en alerta roja (19): Bajo Ebro Forestal, Jiloca-Gallocanta, Maestrazgo, Muelas del Ebro - Alcubierre, Valmadrid y Zuera, Pirineo Occidental, Pirineo Oriental, Prepirineo Central, Prepirineo Occidental, Prepirineo Oriental, Puertos de Beceite, Rodeno, Sierras Ibéricas Centrales, Somontano Occidental, Somontano Oriental, Somontano Sur Turia y Valle del Ebro Agrícola.

Combustible muerto: El combustible fino muerte tiene muy alta o total disponibilidad en la mayor parte de la región. Si bien, las lluvias acaecidas en las últimas horas han bajado la disponibilidad del combustible en el sur de la provincia de Teruel y oeste de la de Zaragoza. Los combustibles medios comienzan a estar totalmente disponibles en casi toda la Comunidad, mientras que los gruesos empiezan a alcanzar los valores de riesgo, principalmente en las comarcas del Maestrazgo, Andorra-Sierra de Arcos, Matarraña, Bajo Marín y Bajo Ebro.

Propagación: Se podrían producir fuegos de alta y muy alta intensidad y altas velocidades de propagación. Se podrán dar incendios fuera de capacidad de extinción en amplias zonas, con condiciones especialmente propicias para tener un GIF.

Incendio tipo esperable: los incendios de hoy podrían ser principalmente por viento y topografía. Puntualmente se podrán dar incendios convectivos.

Posibilidad de tormentas: probabilidad de chubascos y tormentas en el norte y oeste de la provincia de Zaragoza.

Nivel de alertas previstas para los próximos días

D+1: 28/07/2024

D+2: 29/07/2024

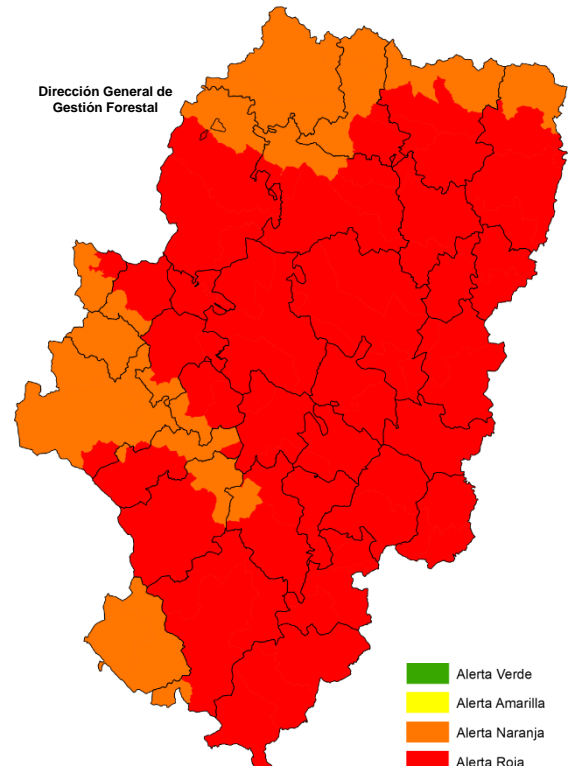
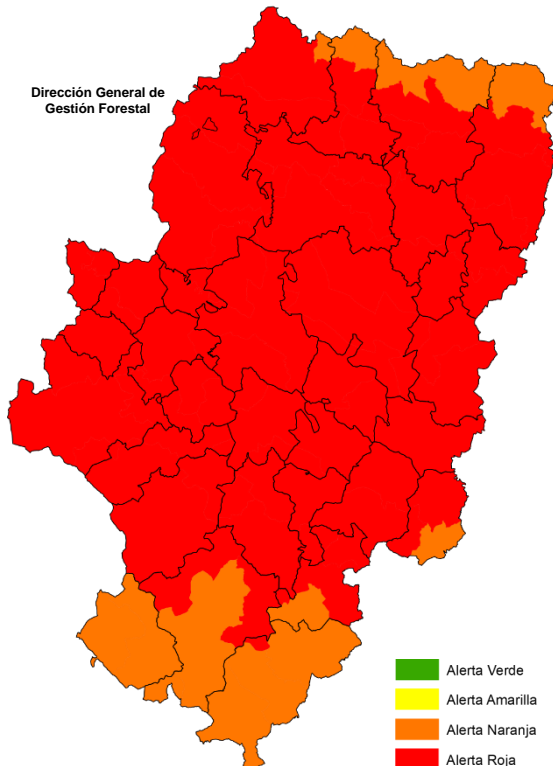

Listado de municipios con nivel de Alerta ROJA 27/07/2024

Ababuj	Almuniente	Beranuy	Castejón de Monegros	Escorihuela
Abanto	Alobras	Berbegal	Castejón de Tornos	Escucha
Abiego	Alpartir	Berge	Castejón de Valdejasa	Esplús
Abizanda	Alpeñés	Berrueco	Castejón del Puente	Estada
Adahuesca	Alquézar	Bezas	Castel de Cabra	Estadilla
Agón	Altorricón	Biel	Castelflorite	Estercuel
Aguarón	Anadón	Bierge	Castellote	Estopiñán del Castillo
Aguatón	Andorra	Biescas	Castelnou	Fabara
Aguaviva	Anento	Binaced	Castelserás	Fago
Agüero	Angüés	Binéfar	Castiello de Jaca	Fanlo
Aguilar del Alfambra	Ansó	Biota	Castigaleu	Farlete
Aguilón	Antillón	Bisaurri	Castiliscar	Fayón
Aínsa-Sobrarbe	Aragüés del Puerto	Biscarrués	Castillazuelo	Ferreruela de Huerva
Ainzón	Ardisa	Bisimbre	Castillonroy	Figueruelas
Aísa	Arén	Blancas	Cedrillas	Fiscal
Alacón	Arens de Lledó	Blecuca y Torres	Celadas	Fombuena
Aladrén	Argavieso	Blesa	Cella	Fonfría
Alagón	Argente	Boltaña	Cerveruela	Fonz
Alba	Arguis	Bonansa	Chalamera	Foradada del Toscar
Albalate de Cinca	Ariño	Boquiñeni	Chimillas	Fórnoles
Albalate del Arzobispo	Artieda	Borau	Chiprana	Foz-Calanda
Albalatillo	Asín	Bordón	Cimballa	Fraga
Albarracín	Atea	Borja	Cinco Olivas	Fréscano
Albelda	Ayerbe	Botorrita	Codo	Fuendejalón
Alberite de San Juan	Azaila	Bronchales	Codos	Fuendetodos
Albero Alto	Azanuy-Alins	Broto	Colungo	Fuenferrada
Albero Bajo	Azara	Bueña	Corbalán	Fuentes Calientes
Alberuela de Tubo	Azlor	Bujaraloz	Cortes de Aragón	Fuentes Claras
Albeta	Azuara	Bulbuenta	Cosa	Fuentes de Ebro
Alborge	Bádenas	Burbáguena	Cosuenda	Fuentespalda
Alcaine	Badules	Bureta	Cretas	Gallocanta
Alcalá de Ebro	Baells	Cabañas de Ebro	Crivillén	Gallur
Alcalá de Gurrea	Báguena	Cadrete	Cuarte de Huerva	Galve
Alcalá del Obispo	Bagüés	Calaceite	Cubel	Gargallo
Alcampell	Bailo	Calamocha	Cubla	Gea de Albarracín
Alcañiz	Balconchán	Calanda	Cucalón	Gelsa
Alcolea de Cinca	Baldellou	Calatorao	Cuevas de Almudén	Grañén
Alcorisa	Ballobar	Caldearenas	Cuevas Labradas	Graus
Alcubierre	Banastás	Camañas	Daroca	Grisén
Aldehuela de Liestos	Bañón	Camarillas	Ejea de los Caballeros	Gurrea de Gállego
Alerre	Barbastro	Caminreal	Ejulve	Herrera de los Navarros
Alfajarín	Bárboles	Campo	El Burgo de Ebro	Híjar
Alfambra	Barbués	Camporrells	El Buste	Hinojosa de Jarque
Alfamén	Barbuñales	Canal de Berdún	El Castellar	Hoz y Costeán
Alfántega	Bárcabo	Candasnos	El Cuervo	Huerto
Alforque	Bardallur	Cantavieja	El Frago	Huesa del Común
Aliaga	Barrachina	Cañada Vellida	El Frasno	Huesca
Alloza	Bea	Cañizar del Olivar	El Grado	Ibieca
Allueva	Beceite	Capdesaso	El Pobo	Igriés
Almochuel	Belchite	Capella	El Pueyo de Araguás	Ilche
Almohaja	Bello	Cariñena	El Vallecillo	Isábena
Almonacid de la Cuba	Belmonte de Gracián	Casbas de Huesca	Encinacorba	Isuerre
Almonacid de la Sierra	Belmonte de San José	Cascante del Río	Épila	Jabaloyas
Almudévar	Belver de Cinca	Caspe	Erla	Jaca
Almunia de San Juan	Benabarre	Castejón de Alarba	Escatrón	Jarque de la Val

Jasa	Loporzano	Nombrevilla	Puente de Montañana	Sesa
Jatiel	Los Olmos	Nonaspe	Puente la Reina de Jaca	Sierra de Luna
Jaulín	Los Pintanos	Novales	Puértolas	Siétamo
Jorcas	Loscorrales	Novallas	Pueyo de Santa Cruz	Sigüés
Josa	Loscós	Novillas	Quicena	Singra
La Almolda	Lucena de Jalón	Nueno	Quinto	Sobradiel
La Almunia de Doña Godina	Luceni	Nuez de Ebro	Ráfales	Sopeira
La Cañada de Verich	Luesia	Obón	Remolinos	Sos del Rey Católico
La Cerollera	Luesma	Odón	Retascón	Tamarite de Litera
La Codoñera	Lumpiaque	Ojos Negros	Ricla	Tarazona
La Cuba	Luna	Oliete	Rillo	Tardienta
La Fresneda	Lupiñén-Ortilla	Olvena	Riodeva	Tauste
La Fueva	Maella	Ontiñena	Robres	Terriente
La Ginebrosa	Magallón	Orcajo	Ródenas	Teruel
La Hoz de la Vieja	Maicas	Orera	Romanos	Tierz
La Iglesuela del Cid	Mainar	Orés	Royuela	Tobed
La Joyosa	Maleján	Orihuela del Tremedal	Rubiales	Tolva
La Mata de los Olmos	Mallén	Orríos	Rubielos de la Cérída	Toril y Masegoso
La Muela	Malón	Osera de Ebro	Rueda de Jalón	Tormón
La Portellada	Manchones	Osso de Cinca	Ruesca	Tornos
La Puebla de Alfindén	María de Huerva	Palo	Sabiñánigo	Torralba de Aragón
La Puebla de Castro	Marracos	Palomar de Arroyos	Sádaba	Torralba de los Frailes
La Puebla de Híjar	Martín del Río	Pancrudo	Salas Altas	Torralba de los Sisonés
La Sotonera	Mas de las Matas	Paniza	Salas Bajas	Torralbilla
La Zaida	Mazaleón	Paracuellos de la Ribera	Salcedillo	Torre de Arcas
La Zoma	Mediana de Aragón	Pastriz	Saldón	Torre de las Arcas
Labuerda	Mequinenza	Pedrola	Salillas	Torre del Compte
Lagata	Mezalocha	Peñalba	Salillas de Jalón	Torre la Ribera
Lagueruela	Mezquita de Jarque	Peñarroya de Tastavins	Salvatierra de Esca	Torre Los Negros
Laluenga	Mianos	Peracense	Samper de Calanda	Torrecilla de Alcañiz
Lalueza	Mirambel	Peralejos	Samper del Salz	Torrecilla del Rebollar
Lanaja	Miravete de la Sierra	Perales del Alfambra	San Esteban de Litera	Torrelacárcel
Langa del Castillo	Molinos	Peralta de Alcofea	San Martín del Río	Torrellas
Lanzuela	Monegrillo	Peralta de Calasanz	San Mateo de Gállego	Torremocha de Jiloca
Laperdiguera	Monesma y Cajigar	Peraltilla	San Miguel del Cinca	Torrente de Cinca
Las Cuerlas	Moneva	Perarrúa	Sangarrén	Torres de Alcanadre
Las Parras de Castellote	Monflorite Lascasas	Perdiguera	Santa Cilia	Torres de Barbués
Las Pedrosas	Monforte de Moyuela	Pertusa	Santa Cruz de Grío	Torres de Berrellén
Las Peñas de Riglos	Monreal del Campo	Piedratajada	Santa Cruz de la Serós	Torrevelilla
Lascellas Ponzano	Monroyo	Pina de Ebro	Santa Cruz de Nogueras	Torrijo del Campo
Lascuarre	Montalbán	Pinseque	Santa Eulalia	Tosos
Laspauúles	Monteagudo del Castillo	Piracés	Santa Eulalia de Gállego	Tramacastiel
Laspuña	Monterde	Pitarque	Santa María de Dulcis	Tramaced
Layana	Monterde de Albarracín	Plasencia de Jalón	Santaliestra y San Quílez	Tronchón
Lécera	Monzón	Pleitas	Santed	Uncastillo
Lechón	Morata de Jalón	Plenas	Sariñena	Undués de Lerda
Leciñena	Moyuela	Plou	Sástago	Urrea de Gaén
Letux	Mozota	Poleñino	Saviñán	Urrea de Jalón
Libros	Muel	Pozán de Vero	Secastilla	Urriés
Lidón	Muniesa	Pozondón	Sediles	Used
Lledó	Murero	Pozuel del Campo	Segura de los Baños	Utebo
Loarre	Murillo de Gállego	Pozuelo de Aragón	Seira	Utrillas
Lobera de Onsella	Naval	Pradilla de Ebro	Sena	Val de San Martín
Longares	Navardún	Puebla de Albortón	Senés de Alcubierre	Valacloche
Longás	Nogueras	Puendeluna	Seno	Valdealgorfa

Valdecuena	Valpalmas	Villafranca de Ebro	Villar de los Navarros	Vistabella
Valdehorna	Veguillas de la Sierra	Villafranca del Campo	Villar del Salz	Vivel del Río Martín
Valdeltormo	Velilla de Cinca	Villahermosa del Campo	Villarluengo	Yebra de Basa
Valderrobres	Velilla de Ebro	Villamayor de Gállego	Villarquemado	Yésero
Valfarta	Vencillón	Villanúa	Villarreal de Huerva	Zaidín
Valjunquera	Viacamp y Litera	Villanueva de Gállego	Villarroya del Campo	Zaragoza
Valle de Bardají	Vicién	Villanueva de Huerva	Villastar	Zuera
Valle de Hecho	Vierlas	Villanueva de Jiloca	Villel	
Valle de Lierp	Villadoz	Villanueva de Sigena	Vinaceite	
Valmadrid	Villafeliche	Villanueva del Rebollar de la Sierra	Visiedo	

Recordatorio Orden AGM/681/2023

Niveles	Prohibiciones	Excepciones	Suspensiones temporales
Rojo	<ul style="list-style-type: none"> • Encender fuego en espacios abiertos, en las áreas de descanso de la red de carreteras y en zonas recreativas y de acampada (incluidas las zonas habilitadas para ello). • Utilización de maquinaria y equipos en montes y en las áreas rurales situadas en una franja de 400 m alrededor de aquellos, cuyo funcionamiento pueda producir deflagración, chispas o descargas eléctricas. • Introducción y uso de material pirotécnico. • Arrojar o abandonar objetos en combustión. 	<p style="text-align: center;">Se autorizan:</p> <ul style="list-style-type: none"> • Actuaciones de reparación urgente para el restablecimiento de servicios básicos en las condiciones fijadas en la Orden AGM/681/2023. • La utilización en suelo urbano de maquinaria y equipos siempre que se utilicen a distancias superiores a 100 m respecto al terreno forestal, o se localicen en el interior de estancias de edificaciones cerradas con muros exteriores construidos con materiales no combustibles. • Uso de ahumadores en la apicultura, fuera de la franja horaria comprendida entre las 12:00 y las 18:00 horas en las condiciones fijadas en la Orden AGM/681/2023. • Las labores de cosecha y empacado de cereal. En el supuesto de que estas labores se ubiquen a menos de 400 metros de una superficie continua de monte, arbolada y arbustiva, superior a las 100 ha., se realizarán fuera de la franja horaria comprendida entre las 14:00 y 18:00 horas y se adoptarán las medidas fijadas en la orden AGM/681/2023 (disponibilidad de medios de extinción). • La utilización de maquinaria agrícola para la siega o recogida de cultivos forrajeros en verde, así como el resto de labores agrícolas habituales de mantenimiento de cultivos. 	<ul style="list-style-type: none"> • Se suspende cualquier autorización concedida para uso del fuego; quemas agrícolas o usos culturales y/o recreativos. • Se suspende cualquier autorización de pruebas deportivas y actos públicos que se desarrollen en un entorno forestal, siempre y cuando la resolución que las autorice no haya previsto de forma expresa las condiciones concretas para su celebración en dicho nivel de alerta.
Rojo Plus	<ul style="list-style-type: none"> • Todas las del nivel Rojo. • Las que específicamente se determinen en la declaración de Rojo Plus. 	<p>Se autorizan las actuaciones de reparación urgente para el restablecimiento de servicios básicos sobre infraestructuras básicas en las condiciones fijadas en la Orden AGM/681/2023.</p>	<ul style="list-style-type: none"> • Todas las del nivel Rojo. • Pruebas deportivas, espectáculos pirotécnicos y otros eventos que puedan favorecer el inicio de un incendio forestal, salvo que dispongan de un plan específico de prevención de incendios aprobado por el Departamento competente en protección civil.

Para más información, consultar la web oficial del Gobierno de Aragón: <https://www.aragon.es/-/incendios-forestales>

Predicciones para hoy

Precipitación y riesgo de tormenta

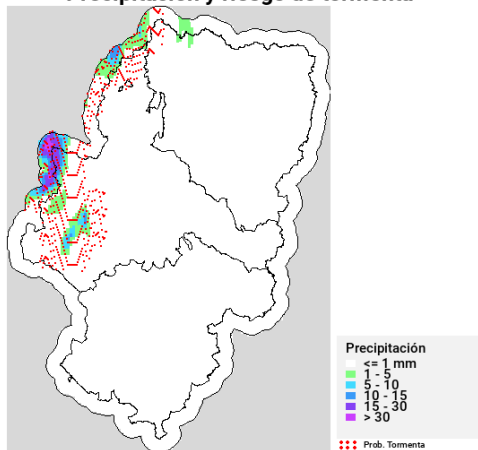

Temperatura máxima

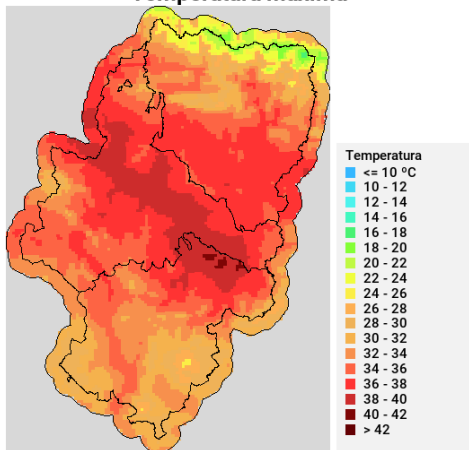

Humedad relativa mínima

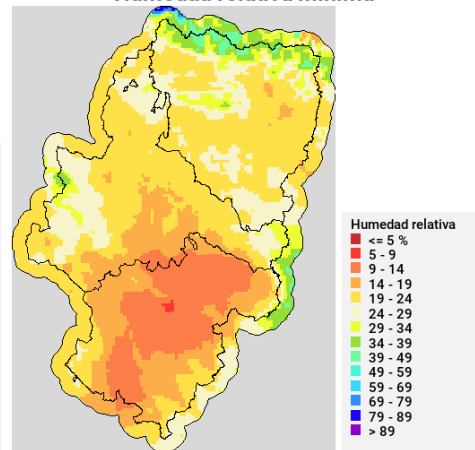

Viento medio 17h - Racha máx. diaria

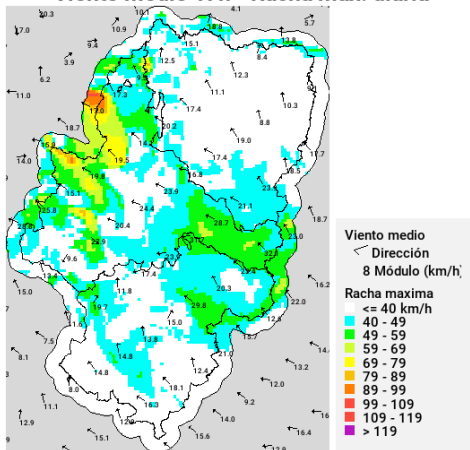

Disponibilidad del combustible muerto

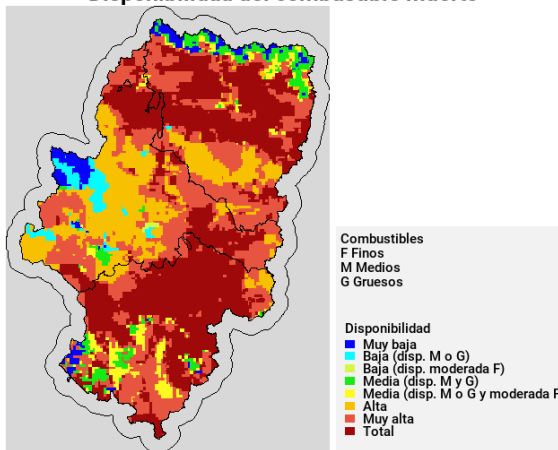

Convectividad 17h

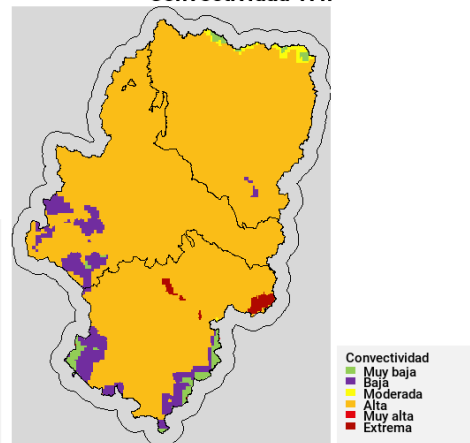

Qué hemos tenido

Precipitación y rayos

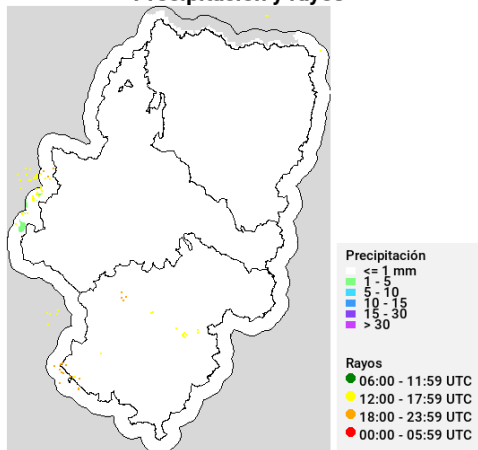

Temperatura máxima

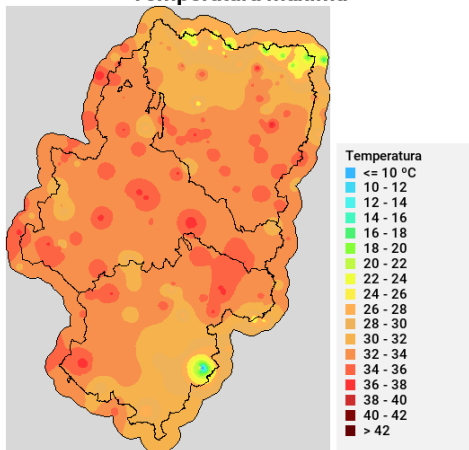

Humedad relativa mínima

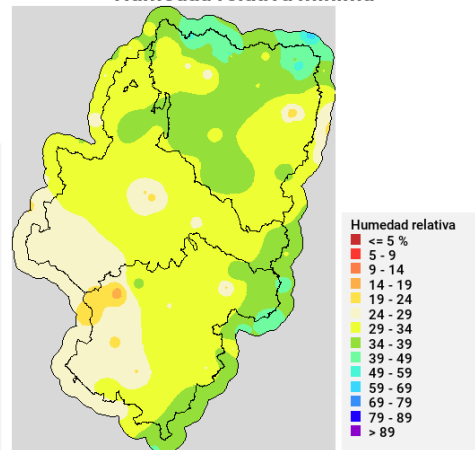

Incendios acaecidos en las últimas horas (datos provisionales)

Sabiñánigo (H) (26/07/2024): extinguido. Detección: 112. Superficie: 0,045 ha. Causa: por determinar. Medios del Gobierno de Aragón: 2 APN, 1 brigada terrestre y 1 autobomba.

Sabiñánigo (H) (26/07/2024): extinguido. Detección: 112. Superficie: 0,0001 ha. Causa: por determinar. Medios del Gobierno de Aragón: 2 APN, 1 brigada terrestre y 1 autobomba.

Albarracín Berzosa (T) (26/07/2024): extinguido. Detección: PFV de Peña la Cruz. Superficie: 0,008 ha. Causa: rayo. Medios del Gobierno de Aragón: 3 APN, 1 brigada helitransportada y 2 brigadas terrestres.

Albarracín Peña Redona (T) (26/07/2024): extinguido. Detección: PFV de Alto de la Cruz. Superficie: 0,1 ha. Causa: rayo. Medios del Gobierno de Aragón: 3 APN, 1 brigada terrestre y 1 autobomba.

Rubiales (T) (26/07/2024): extinguido. Detección: otros medios del Operativo G.A. Superficie: 0,0488 ha. Causa: rayo. Medios del Gobierno de Aragón: 3 APN, 1 brigada helitransportada, 2 brigadas terrestres y 1 autobomba.

Albarracín Alamanes (T) (26/07/2024): extinguido. Detección: PFV de Peña la Cruz. Superficie: 0,0215 ha. Causa: rayo. Medios del Gobierno de Aragón: 3 APN, 1 brigada helitransportada, 2 brigadas terrestres y 1 autobomba.

Villarluengo (T) (26/07/2024): extinguido. Detección: 112. Superficie: 0,002 ha. Causa: otras motivaciones. Medios del Gobierno de Aragón: 1 APN, 1 brigada terrestre y 1 autobomba.

Mezquita de Jarque (T) (26/07/2024): extinguido. Detección: 112. Superficie: 1,2 ha. Causa: rayo. Medios del Gobierno de Aragón: 3 APN, 1 brigada helitransportada, 2 brigadas terrestres y 2 autobombas.