

Situación sinóptica

Situación del suroeste sin difluencia.

Alerta roja de incendios

Zonas en alerta roja (17): Bajo Ebro Forestal, Jiloca-Gallocanta, Mijares, Moncayo y Aranda, Muelas del Ebro - Alcubierre, Muelas del Ebro - Valmadrid, Muelas del Ebro - Zuera, Prepirineo Central, Prepirineo Occidental, Prepirineo Oriental, Puertos de Beceite, Sierras Ibéricas Centrales, Somontano Occidental, Somontano Oriental, Somontano Sur, Turia, Valle del Ebro Agrícola.

Combustible muerto: el combustible fino muerto tiene muy alta o total disponibilidad en la mayor parte de la región. Los combustibles medios están totalmente disponibles en toda la Comunidad y los gruesos ya han superado los umbrales de riesgo en zonas centrales del Prepirineo y en el centro y sureste de la Comunidad.

Propagación: en los incendios que se puedan registrar hoy en las zonas con alerta roja se podrían producir fuegos de muy alta intensidad y velocidad de propagación favorecidos localmente por la topografía. Incendios fuera de capacidad de extinción en amplias zonas, incluso con baja alineación, con condiciones especialmente propicias para tener un GIF.

Posibilidad de tormentas: Alta probabilidad de tormenta en toda la comunidad. Las cuales pueden venir acompañadas de chubascos localmente fuertes.

Nivel de alertas previstas para los próximos días

D+1: 13/08/2024

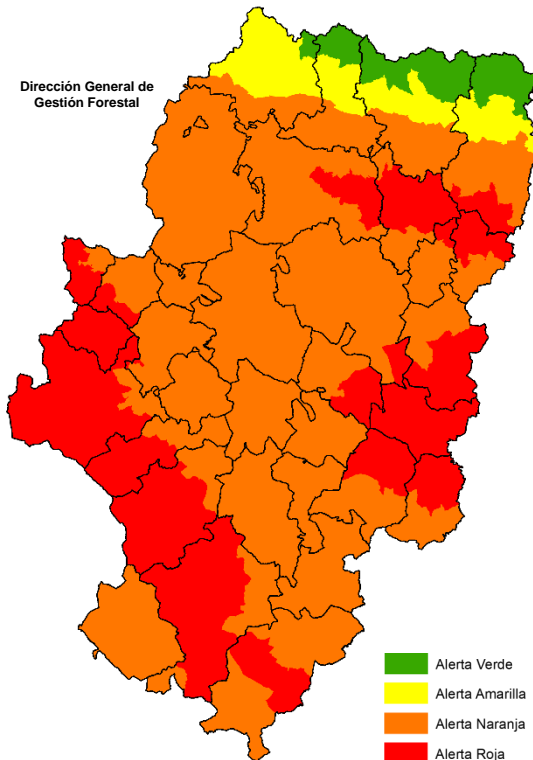

D+2: 14/08/2024

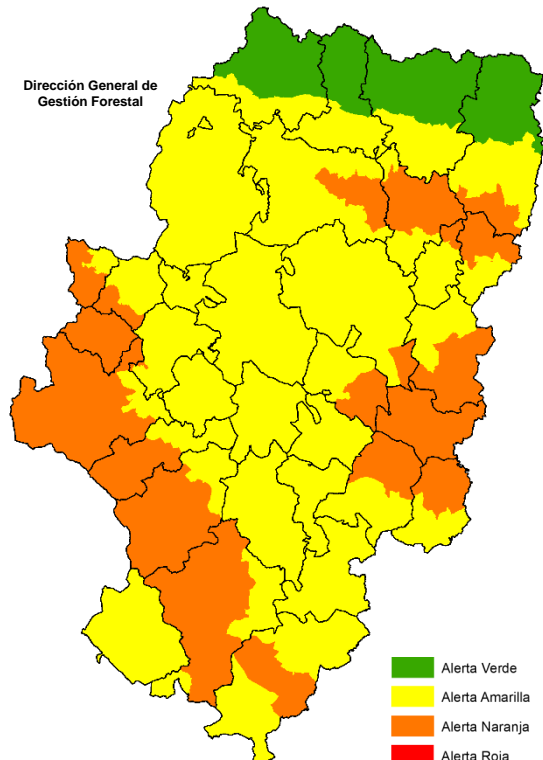

Listado de municipios con nivel de Alerta ROJA 12/08/2024

Abanto	Alquézar	Berdejo	Castillazuelo	Fréscano
Abiego	Altorricón	Berge	Castillonroy	Fuendejalón
Abizanda	Ambel	Berrueco	Celadas	Fuendetodos
Adahuesca	Anadón	Biel	Cella	Fuentes Calientes
Agón	Andorra	Bierge	Cerveruela	Fuentes Claras
Aguarón	Anento	Bijuesca	Chalamera	Fuentes de Ebro
Aguatón	Angüés	Binaced	Chimillas	Fuentes de Rubielos
Aguaviva	Aniñón	Binéfar	Chiprana	Fuentespalda
Agüero	Antillón	Biota	Chodes	Gallocanta
Aguilón	Añón de Moncayo	Biscarrués	Cimballa	Gallur
Aínsa-Sobrarbe	Aranda de Moncayo	Bisimbre	Cinco Olivas	Gelsa
Ainzón	Arándiga	Blancas	Clarés de Ribota	Gotor
Alacón	Ardisa	Blecua y Torres	Codo	Grañén
Aladrén	Arén	Blesa	Codos	Graus
Alagón	Arens de Lledó	Boltaña	Colungo	Grisel
Alba	Argavieso	Boquiñeni	Cortes de Aragón	Grisén
Albalate de Cinca	Argente	Borja	Cosa	Gurrea de Gállego
Albalate del Arzobispo	Arguis	Botorrita	Cosuenda	Herrera de los Navarros
Albalatillo	Ariño	Brea de Aragón	Cretas	Híjar
Albelda	Artieda	Bueña	Crivillén	Hoz y Costeán
Albentosa	Asín	Bujaraloz	Cuarte de Huerva	Huerto
Alberite de San Juan	Atea	Bulbunte	Cubel	Huesa del Común
Albero Alto	Ayerbe	Burbáguena	Cubla	Huesca
Albero Bajo	Azaila	Bureta	Cucalón	Ibica
Alberuela de Tubo	Azanuy-Alins	Cabañas de Ebro	Cuevas Labradas	Igriés
Albeta	Azara	Cabra de Mora	Daroca	Ilche
Alborge	Azlor	Cadrete	Ejea de los Caballeros	Illueca
Alcaine	Azuara	Calaceite	El Burgo de Ebro	Isábena
Alcalá de Ebro	Bádenas	Calamocha	El Buste	Isuerre
Alcalá de Gurrea	Badules	Calanda	El Frago	Jaca
Alcalá de Moncayo	Baells	Calatorao	El Frasno	Jarque
Alcalá del Obispo	Báguena	Calcena	El Grado	Jatiel
Alcampell	Bagüés	Caldearenas	Encinacorba	Jaulín
Alcañiz	Bailo	Camañas	Épila	Josa
Alcolea de Cinca	Balconchán	Caminreal	Erla	La Almolda
Alcorisa	Baldellou	Camporrells	Escatrón	La Almunia de Doña Godina
Alcubierre	Ballobar	Canal de Berdún	Escorihuela	La Cañada de Verich
Aldehuela de Liestos	Banastás	Candasnos	Esplús	La Cerollera
Alerre	Bañón	Capdesaso	Estada	La Codoñera
Alfajarín	Barbastro	Capella	Estadilla	La Fresneda
Alfambra	Bárboles	Cariñena	Estercuel	La Fueva
Alfamén	Barbués	Casbas de Huesca	Estopiñán del Castillo	La Ginebrosa
Alfántega	Barbuñales	Cascante del Río	Fabara	La Joyosa
Alforque	Bárcabo	Caspe	Farlete	La Mata de los Olmos
Alloza	Bardallur	Castejón de Alarba	Fayón	La Muela
Allueva	Barrachina	Castejón de Monegros	Ferreruela de Huerva	La Portellada
Almochuel	Bea	Castejón de Tornos	Figueruelas	La Puebla de Alfindén
Almohaja	Beceite	Castejón de Valdejasa	Fiscal	La Puebla de Castro
Almonacid de la Cuba	Belchite	Castejón del Puente	Fombuena	La Puebla de Híjar
Almonacid de la Sierra	Bello	Castelflorite	Fonfría	La Puebla de Valverde
Almudévar	Belmonte de Gracián	Castellote	Fonz	La Sotonera
Almunia de San Juan	Belmonte de San José	Castelnou	Formiche Alto	La Zaida
Almuniente	Belver de Cinca	Castelserás	Fórnoles	Lagata
Alpartir	Benabarre	Castigaleu	Foz-Calanda	Lagueruela
Alpeñés	Berbegal	Castiliscar	Fraga	Laluenga

Lalueza	Mianos	Peralta de Alcofea	Santa Cilia	Torres de Barbués
Lanaja	Monegrillo	Peralta de Calasanz	Santa Cruz de Grío	Torres de Berrellén
Langa del Castillo	Monesma y Cajigar	Peraltila	Santa Cruz de la Serós	Torrevelilla
Lanzuela	Moneva	Perarrúa	Santa Cruz de Moncayo	Torrijo de la Cañada
Laperdiguera	Monflorite Lascasas	Perdiguera	Santa Cruz de Nogueras	Torrijo del Campo
Las Cuerlas	Monforte de Moyuela	Pertusa	Santa Eulalia	Tosos
Las Parras de Castellote	Monreal del Campo	Piedratajada	Santa Eulalia de Gállego	Tramaced
Las Pedrosas	Monroyo	Pina de Ebro	Santa María de Dulcis	Trasmoz
Las Peñas de Riglos	Monterde	Pinseque	Santaliestra y San Quílez	Trasobares
Lascellas Ponzano	Monzón	Piracés	Santed	Uncastillo
Lascuarre	Mora de Rubielos	Plasencia de Jalón	Sariñena	Undués de Lerda
Layana	Morata de Jalón	Pleitas	Sarrión	Urrea de Gaén
Lécera	Morés	Plenas	Sástago	Urrea de Jalón
Lechón	Moyuela	Plou	Saviñán	Urriés
Leciñena	Mozota	Poleñino	Secastilla	Used
Letux	Muel	Pomer	Sediles	Utebo
Libros	Muniesa	Pozán de Vero	Segura de los Baños	Val de San Martín
Lidón	Murero	Pozuel del Campo	Sena	Valacloche
Litago	Murillo de Gállego	Pozuelo de Aragón	Senés de Alcubierre	Valbona
Lituénigo	Naval	Pradilla de Ebro	Seno	Valdealgofa
Lledó	Navardún	Puebla de Albortón	Sesa	Valdehorna
Loarre	Nigüella	Puendeluna	Sestrica	Valdeltormo
Lobera de Onsella	Nogueras	Puente de Montañana	Sierra de Luna	Valderobres
Longares	Nombrevilla	Pueyo de Santa Cruz	Siétamo	Valfarta
Longás	Nonaspe	Purujaosa	Sigüés	Valjunquera
Loporzano	Novalés	Quicena	Singra	Valmadrid
Los Fayos	Novallas	Quinto	Sobradriel	Valpalmas
Los Olmos	Novillas	Ráfales	Sos del Rey Católico	Velilla de Cinca
Los Pintanos	Nueno	Remolinos	Tabuena	Velilla de Ebro
Loscorrales	Nuez de Ebro	Retascón	Talamantes	Vencillón
Loscós	Obón	Ricla	Tamarite de Litera	Vera de Moncayo
Lucena de Jalón	Odón	Rillo	Tarazona	Viacamp y Litera
Luceni	Ojos Negros	Riodeva	Tardienta	Vicién
Luesía	Olba	Robres	Tauste	Vierlas
Luesma	Oliete	Romanos	Teruel	Villadoz
Lumpiaque	Olvena	Rubielos de la Cérica	Tierga	Villafeliche
Luna	Ontiñena	Rubielos de Mora	Tierz	Villafranca de Ebro
Lupiñén-Ortilla	Orcajo	Rueda de Jalón	Tobed	Villafranca del Campo
Maella	Orera	Ruesca	Tolva	Villahermosa del Campo
Magallón	Orés	Sabiñánigo	Tornos	Villalengua
Maicas	Orrios	Sádaba	Torralba de Aragón	Villamayor de Gállego
Mainar	Oseja	Salas Altas	Torralba de los Frailes	Villanueva de Gállego
Malanquilla	Osera de Ebro	Salas Bajas	Torralba de los Sisonés	Villanueva de Huerva
Maleján	Osso de Cinca	Salcedillo	Torralbilla	Villanueva de Jiloca
Mallén	Palo	Salillas	Torre de Arcas	Villanueva de Sigena
Malón	Pancrudo	Salillas de Jalón	Torre del Compte	Villanueva del Rebollar de la Sierra
Manchones	Paniza	Samper de Calanda	Torre Los Negros	Villar de los Navarros
María de Huerva	Paracuellos de la Ribera	Samper del Salz	Torrecilla de Alcañiz	Villar del Salz
Marracos	Pastriz	San Agustín	Torrecilla del Rebollar	Villarquemado
Mas de las Matas	Pedrola	San Esteban de Litera	Torrelacárcel	Villarreal de Huerva
Mazaleón	Peñalba	San Martín de la Virgen de Moncayo	Torrelapaja	Villarroya de la Sierra
Mediana de Aragón	Peñarroya de Tastavins	San Martín del Río	Torrellas	Villarroya del Campo
Mequinenza	Peracense	San Mateo de Gállego	Torremocha de Jiloca	Villastar
Mesones de Isuela	Peralejos	San Miguel del Cinca	Torrente de Cinca	Villel
Mezalocha	Perales del Alfambra	Sangarrén	Torres de Alcanadre	Vinacete
Visiedo	Vistabella	Yebra de Basa	Zaidín	Zaragoza
Zuera				

Recordatorio Orden AGM/681/2023

Niveles	Prohibiciones	Excepciones	Suspensiones temporales
Rojo	<ul style="list-style-type: none">• Encender fuego en espacios abiertos, en las áreas de descanso de la red de carreteras y en zonas recreativas y de acampada (incluidas las zonas habilitadas para ello).• Utilización de maquinaria y equipos en montes y en las áreas rurales situadas en una franja de 400 m alrededor de aquellos, cuyo funcionamiento pueda producir deflagración, chispas o descargas eléctricas.• Introducción y uso de material pirotécnico.• Arrojar o abandonar objetos en combustión.	<p style="text-align: center;">Se autorizan:</p> <ul style="list-style-type: none">• Actuaciones de reparación urgente para el restablecimiento de servicios básicos en las condiciones fijadas en la Orden AGM/681/2023.• La utilización en suelo urbano de maquinaria y equipos siempre que se utilicen a distancias superiores a 100 m respecto al terreno forestal, o se localicen en el interior de estancias de edificaciones cerradas con muros exteriores construidos con materiales no combustibles.• Uso de ahumadores en la apicultura, fuera de la franja horaria comprendida entre las 12:00 y las 18:00 horas en las condiciones fijadas en la Orden AGM/681/2023.• Las labores de cosecha y empaquetado de cereal. En el supuesto de que estas labores se ubiquen a menos de 400 metros de una superficie continua de monte, arbolada y arbustiva, superior a las 100 ha., se realizarán fuera de la franja horaria comprendida entre las 14:00 y 18:00 horas y se adoptarán las medidas fijadas en la orden AGM/681/2023 (disponibilidad de medios de extinción).• La utilización de maquinaria agrícola para la siega o recogida de cultivos forrajeros en verde, así como el resto de labores agrícolas habituales de mantenimiento de cultivos.	<ul style="list-style-type: none">• Se suspende cualquier autorización concedida para uso del fuego; quemas agrícolas o usos culturales y/o recreativos.• Se suspende cualquier autorización de pruebas deportivas y actos públicos que se desarrollen en un entorno forestal, siempre y cuando la resolución que las autorice no haya previsto de forma expresa las condiciones concretas para su celebración en dicho nivel de alerta.
Rojo Plus	<ul style="list-style-type: none">• Todas las del nivel Rojo.• Las que específicamente se determinen en la declaración de Rojo Plus.	<p>Se autorizan las actuaciones de reparación urgente para el restablecimiento de servicios básicos sobre infraestructuras básicas en las condiciones fijadas en la Orden AGM/681/2023.</p>	<ul style="list-style-type: none">• Todas las del nivel Rojo.• Pruebas deportivas, espectáculos pirotécnicos y otros eventos que puedan favorecer el inicio de un incendio forestal, salvo que dispongan de un plan específico de prevención de incendios aprobado por el Departamento competente en protección civil.

Para más información, consultar la web oficial del Gobierno de Aragón: <https://www.aragon.es/-/incendios-forestales>

Predicciones para hoy

Precipitación y riesgo de tormenta

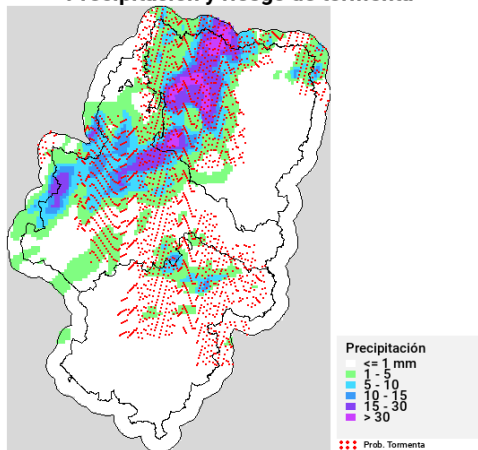

Temperatura máxima

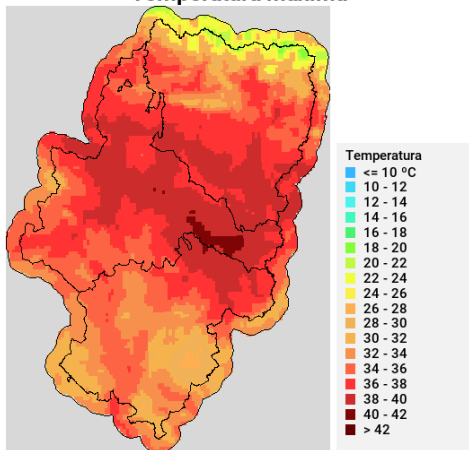

Humedad relativa mínima

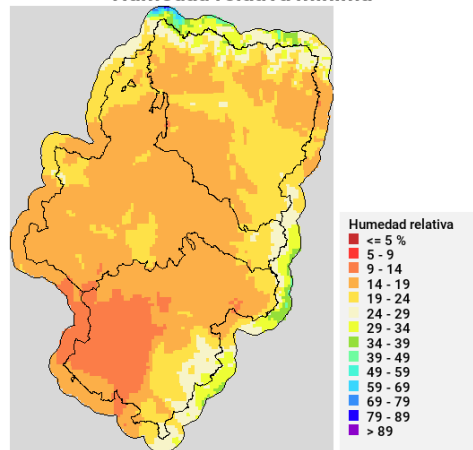

Viento medio 17h - Racha máx. diaria

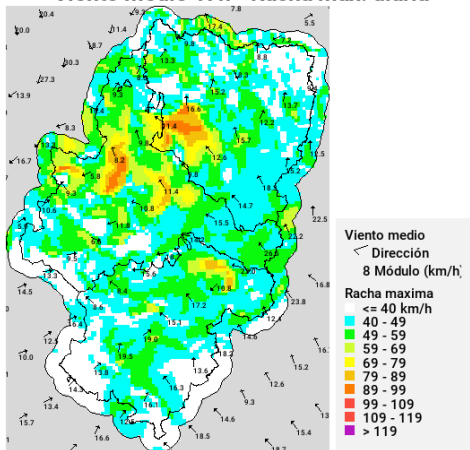

Disponibilidad del combustible muerto

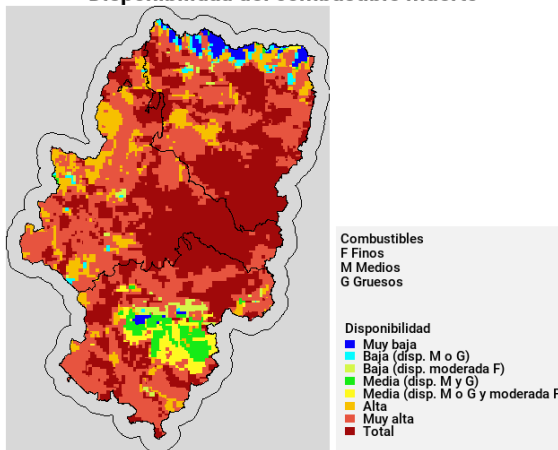

Convectividad 17h

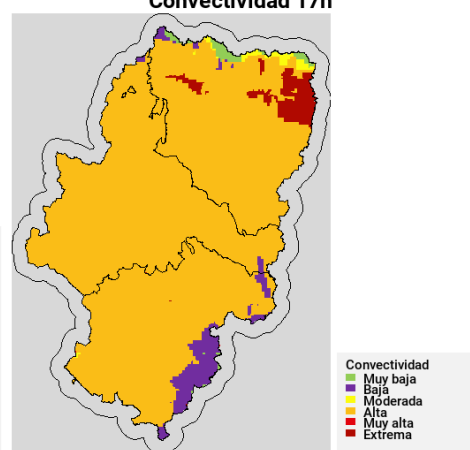

Qué hemos tenido

Precipitación y rayos

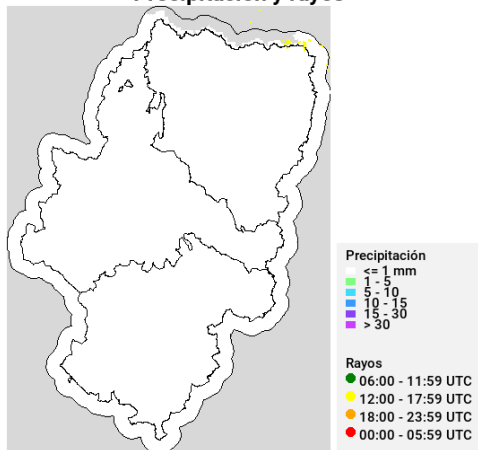

Temperatura máxima

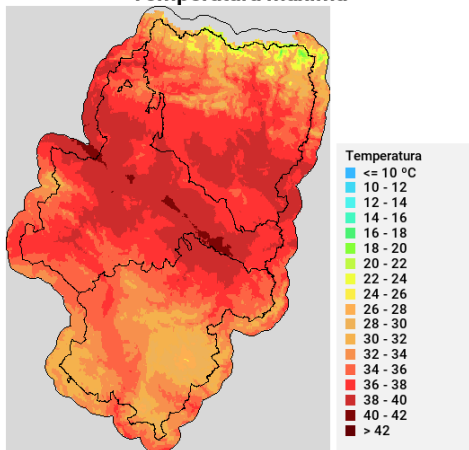

Humedad relativa mínima

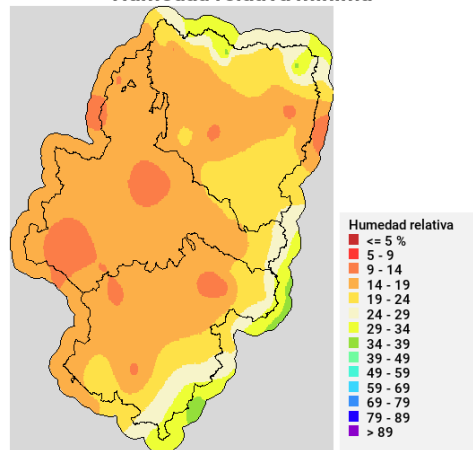

Incendios acaecidos en las últimas horas (datos provisionales)

Ejea de los Caballeros (Z) (10/08/2024): en extinción. Detección: por APN. Superficie: 24 ha. Causa: no especificada. Medios del Gobierno de Aragón (11/08/2024): 6 APN, 5 brigadas terrestres y 3 autobombas.

Castejón de Valdejasa (Z) (10/08/2024): en extinción. Detección: por APN. Superficie: por determinar. Causa: no especificada. Medios del Gobierno de Aragón (11/08/2024): 10 APN, 3 brigada helitransportada, 6 brigadas terrestres y 3 autobombas.

Grisel (Z) (11/08/2024): Extinguido. Detección: Puesto fijo San José (Z). Superficie: por determinar. Causa: negligencias. Medios del Gobierno de Aragón: 7 APN, 1 brigada helitransportada, 2 brigadas terrestres y 1 autobomba. Otros medios: Bomberos de DPZ.

Corbalán (T) (11/08/2024): en extinción. Detección: Puesto fijo Cabezo Alto (T). Superficie: por determinar. Causa: no especificada. Medios del Gobierno de Aragón: 1 PMA, 3 Gadex, 1 Helicóptero de coordinación, 19 APN, 3 brigada helitransportada, 16 brigadas terrestres y 10 autobomba. Otros medios: 3 Aviones Anfibios, 4 BRIF y Bomberos de DPT.